

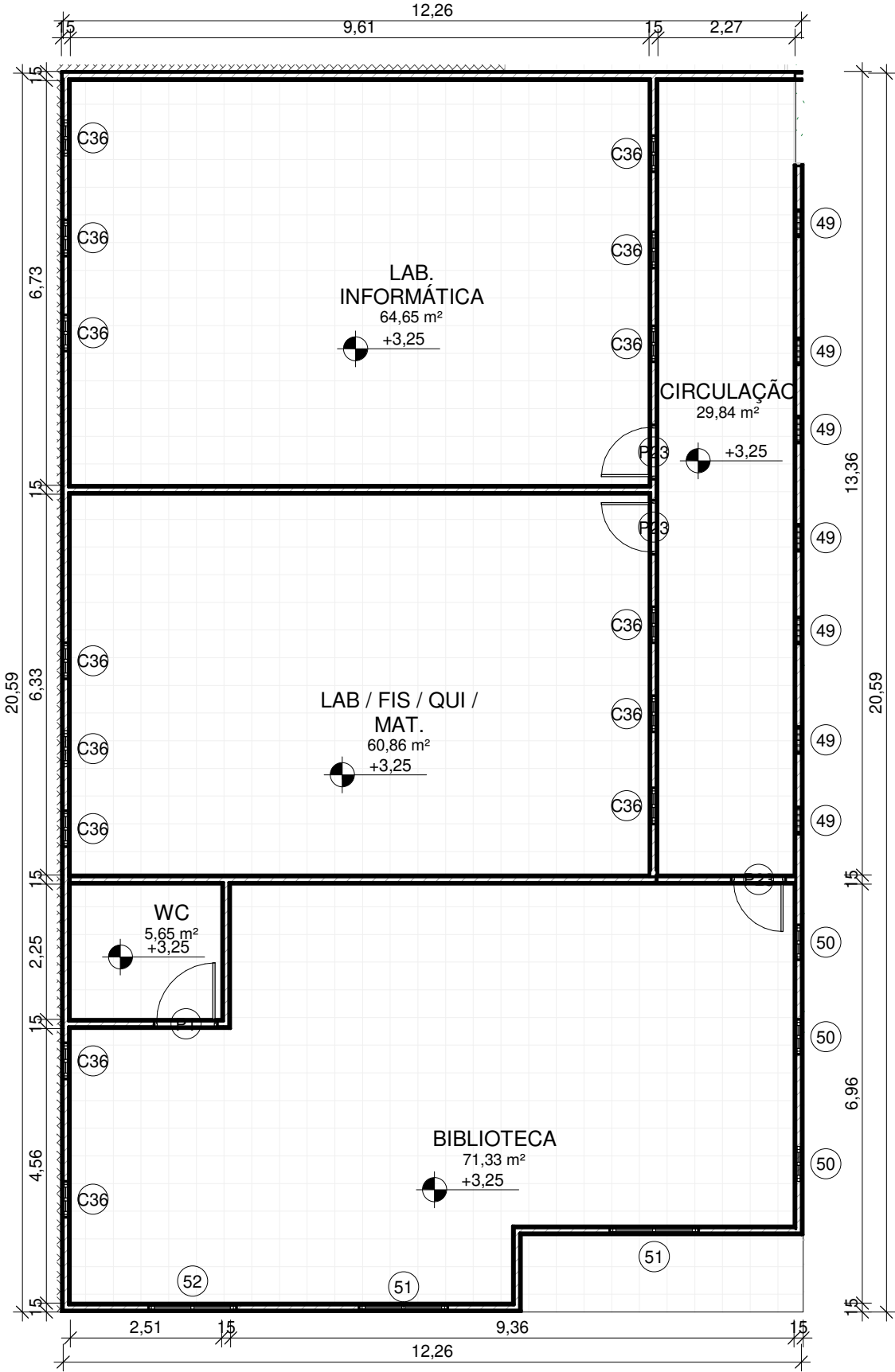

1 PLANTA BAIXA TÉRREO LEVANTAMENT

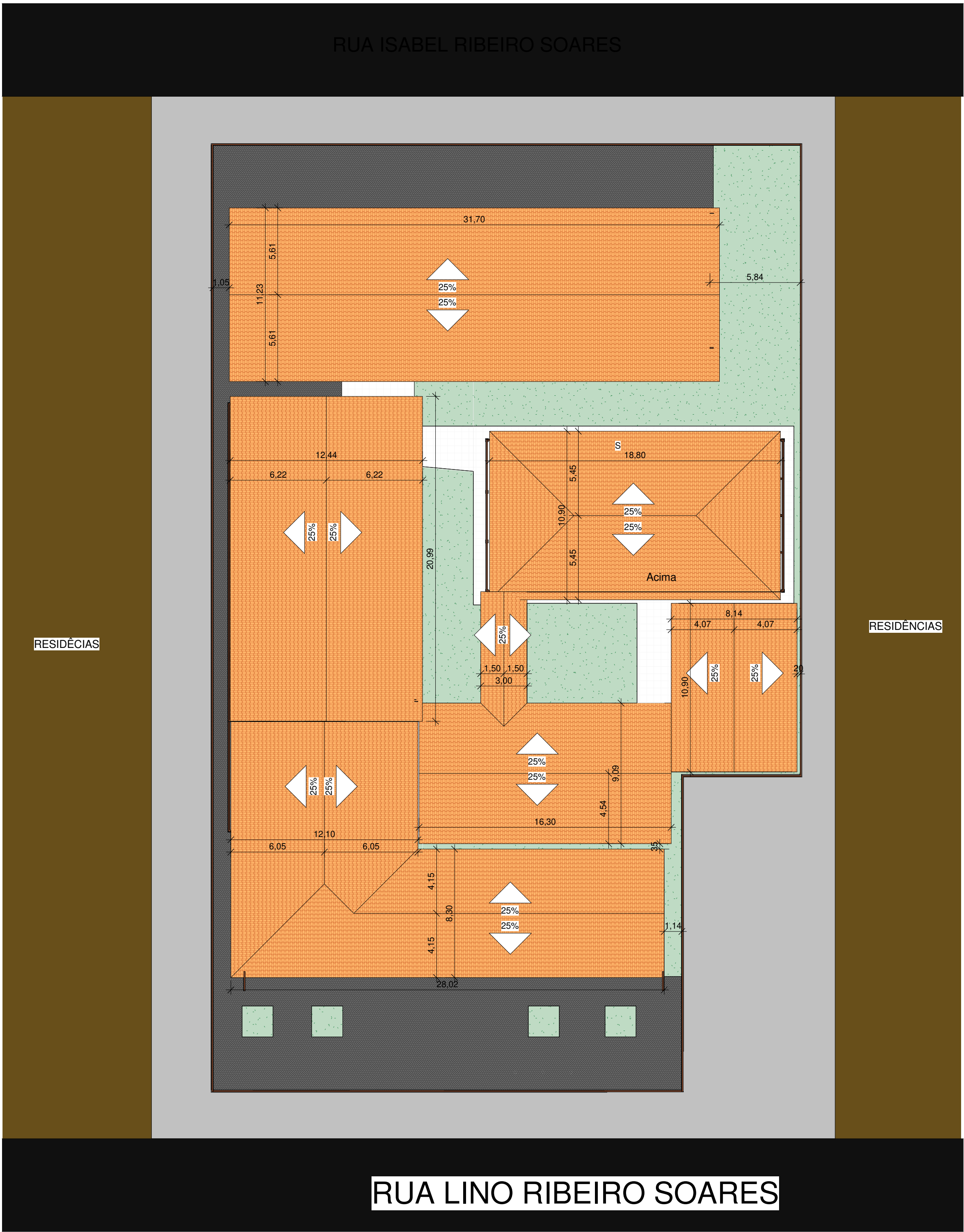

2 PAV. 01 LEVANTAMENTO



3 PLANTA DE COBERTURA / SITUAÇÃO E LOCAÇÃO LEVANTAMENTO

QUADRO DE PORTAS-LEVANTAMENTO				
CÓD	QT	COMPRIMENTO	ALTURA	DESCRIÇÃO
17	1	1,500	2,100	PORTA DE ABRIR, DUAS FOLHAS, COM ACABAMENTO EM CHAPA METÁLICA PINTADA NA COR PLATINA VERBRAS, ref. 1303 E VISOR EM VIDRO TEMPERADO TRANSPARENTE
18	1	1,700	2,100	PORTA DE ABRIR, DUAS FOLHAS, COM ACABAMENTO EM CHAPA METÁLICA PINTADA NA COR PLATINA VERBRAS, ref. 1303 E VISOR EM VIDRO TEMPERADO TRANSPARENTE
19	1	1,700	2,500	PORTA DE ABRIR, DUAS FOLHAS, COM ACABAMENTO EM CHAPA METÁLICA PINTADA NA COR PLATINA VERBRAS, ref. 1303 E VISOR EM VIDRO TEMPERADO TRANSPARENTE
22	8	0,950	2,100	
23	1	0,950	2,100	
24	6	1,060	2,100	
P1	1	1,050	2,100	
P02	1	0,800	2,100	ESTRUTURA METÁLICA E FECHAMENTO EM CHAPA
P03	2	0,800	2,100	ESTRUTURA METÁLICA E FECHAMENTO EM CHAPA
P22	5	0,800	2,100	
P23	7	0,900	2,100	
Total geral: 35				

QUADRO DE JANELAS - LEVANTAMENTO				
CÓD	QT	COMPRIMENT O	ALTURA	PEITOR IL
23	17	1,490	0,600	1,100
36	4	0,500	1,200	1,100
37	3	1,000	1,200	1,100
38	17	0,500	1,000	0,800
44	1	3,600	2,100	0,300
45	2	3,990	2,100	0,300
46	3	1,480	1,200	1,100
47	14	0,480	1,000	0,800
48	9	0,990	1,200	
49	7	0,450	1,000	0,800
50	3	0,580	1,200	1,100
51	2	1,470	1,200	1,100
52	1	1,460	1,200	1,100
C36	50	0,600	1,200	1,100
Total geral: 133				



**GOVERNO DO
ESTADO DO PIAUÍ**
**SEDUC - SECRETARIA DE
ESTADO DA EDUCAÇÃO**

DEPARTAMENTO:
Gerência de Arquitetura e Engenharia

TÍTULO DO PROJETO:
Unidade Escolar Letícia Macêdo

ENDEREÇO DO SERVIÇO:
Rua Lino Ribeiro Soares, 116, Centro.

MUNICÍPIO:
Anísio de Abreu - PI

TIPO DE PROJETO:
Reforma e Ampliação

LEVANTAMENTO REALIZADO POR:
Paula Jorge Marques CAU A122316-0

ARQUITETO DO PROJETO DE REFORMA:
Thalles Thayronne R Ribeiro

COORDENADORAS DO PROJETO:
Paula Luz Tavares - CREA 1917721161 / Maria Tereza Vilar - CAU A177680-0

DATA:
24/01/2022

FASE:
PROJETO BÁSICO

DESENHO:
Thalles Thayronne R Ribeiro

DESENHO:
ARQ

FRANCHA:
01/22

ESCALA:
Como indicado

DATA DA VISITA:
26/01/2021

EMPRESA:
Dados Engenharia LTDA
CNPJ 40.194.381/0001-01

TÍTULO DO DESENHO:
PLANTA BAIXA, COBERTURA E SITUAÇÃO DO LEVANTAMENTO

LEGENDA DEMOLIR/CONSTRUIR	
<div></div>	PAREDE A DEMOLIR
<div></div>	PAREDE A CONSTRUIR
<div></div>	PAREDE A CONSERVAR

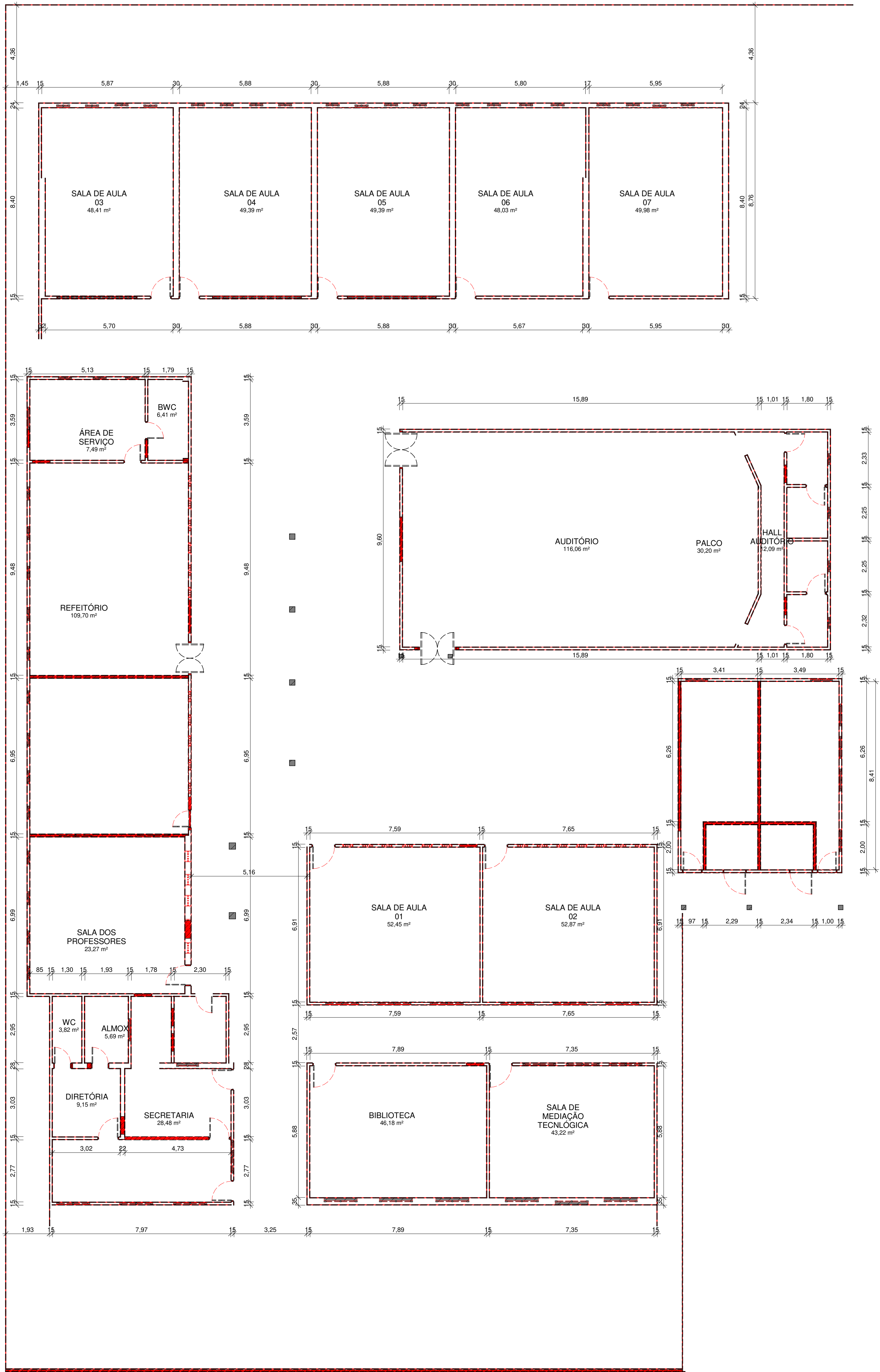

1 PLANTA TÉRREO DEMOLIÇÃO

ESCALA 1 : 100

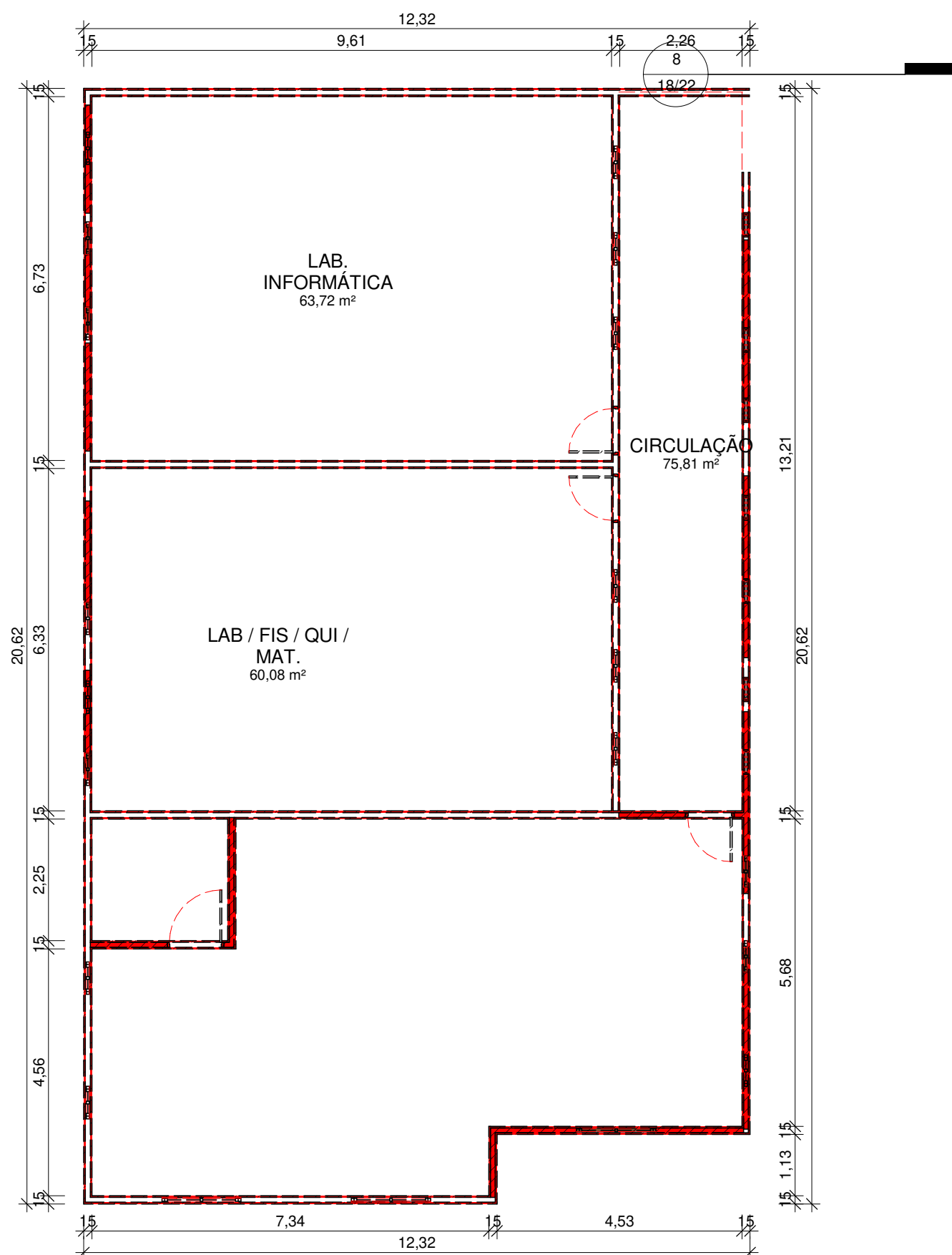

2 PLANTA PAV. 01 DEMOLIÇÃO

ESCALA 1 : 100

 GOVERNO DO ESTADO DO PIAUÍ		GOVERNO DO ESTADO DO PIAUÍ	
SEDUC - SECRETARIA DE ESTADO DA EDUCAÇÃO		SEDUC - SECRETARIA DE ESTADO DA EDUCAÇÃO	
DEPARTAMENTO: Gerência de Arquitetura e Engenharia		DESENHO: ARQ	
TÍTULO DO PROJETO: Unidade Escolar Letícia Macêdo		FRANCHA: 02/22	
ENDEREÇO DO SERVIÇO: Rua Lino Ribeiro Soares, 116, Centro.		MUNICÍPIO: Anísio de Abreu - PI	
MUNICÍPIO: Anísio de Abreu - PI		ZONA: Urbana	
TIPO DE PROJETO: Reforma e Ampliação		ESCALA: 1 : 100	
LEVANTAMENTO REALIZADO POR: Paula Jorge Marques CAU A122316-0		DATA DA VISITA: 26/01/2021	
ARQUITETO DO PROJETO DE REFORMA: Thaltes Thayronne R Ribeiro		REGISTRO CAU: CAU A153614-1	EMPRESA: Dasos Engenharia LTDA
COORDENADORAS DO PROJETO: Paula Luz Tavares - CREA 1917721181 / Maria Tereza Vilar - CAU A177680-0		CNPJ 40.194.381/0001-01	
DATA: 24/01/2022	FASE: PROJETO BÁSICO	DESENHO: Autor	
TÍTULO DO DESENHO: PLANTA DE DEMOLIÇÃO			

LEGENDA DEMOLIR/CONSTRUIR	
<div></div>	PAREDE A DEMOLIR
<div></div>	PAREDE A CONSTRUIR
<div></div>	PAREDE A CONSERVAR

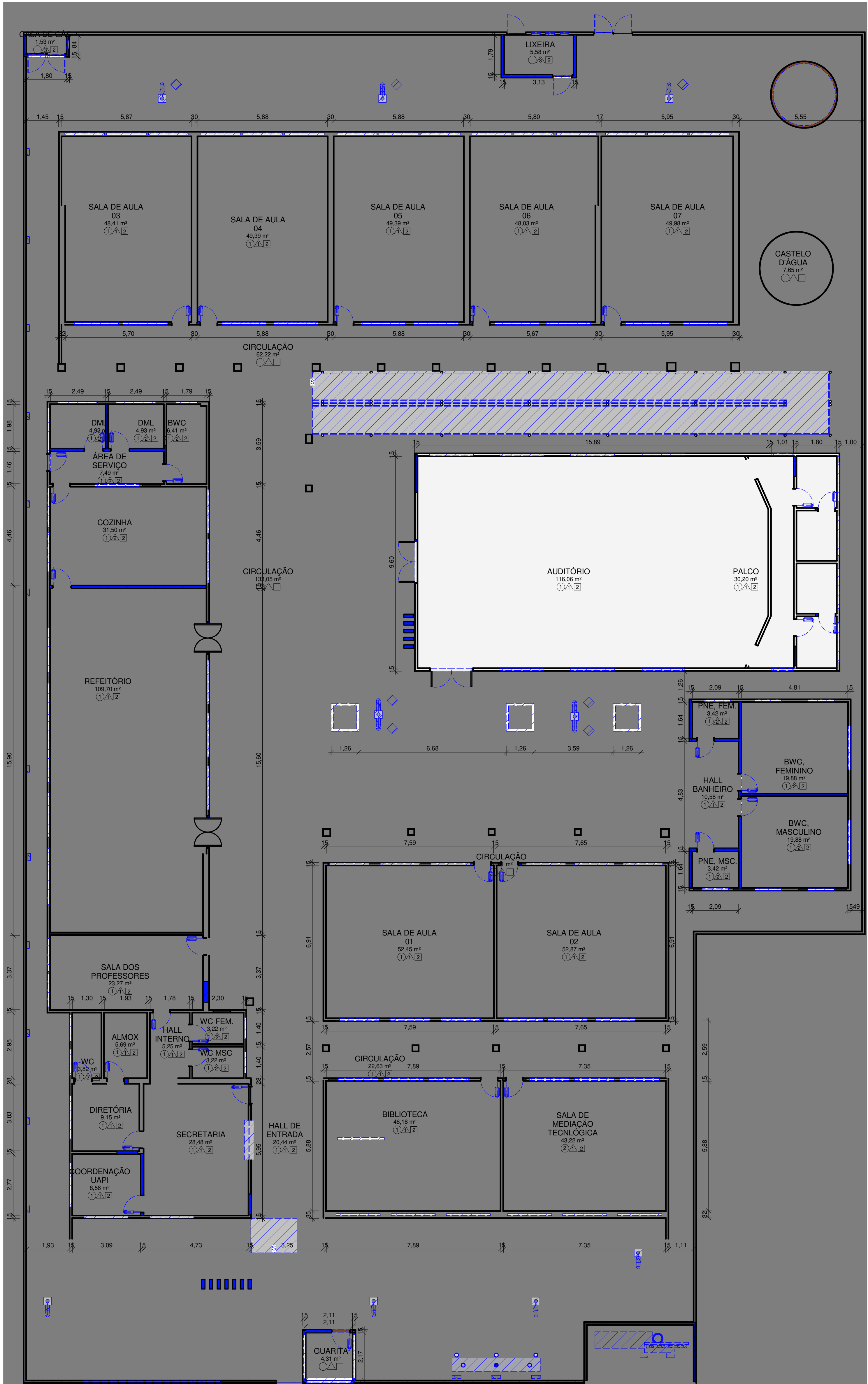

1 PLANTA TÉRREO CONSTRUÇÃO

ESCALA 1:100

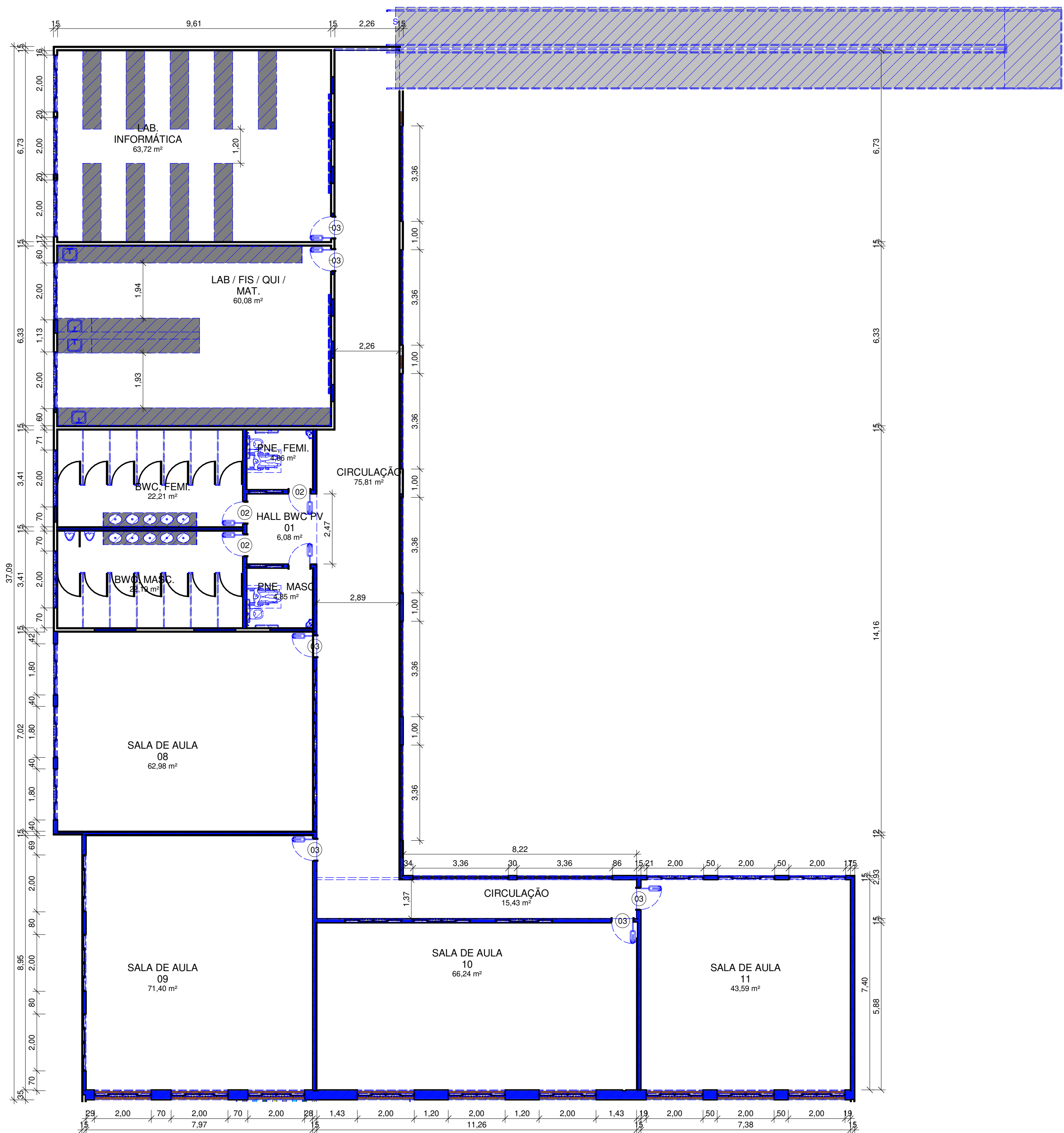

2 PLANTA PAV. 01 CONSTRUÇÃO

ESCALA 1:100

		GOVERNO DO ESTADO DO PIAUÍ	
SEDUC - SECRETARIA DE ESTADO DA EDUCAÇÃO			
DEPARTAMENTO: Gerência de Arquitetura e Engenharia		DESENHO: ARQ	
TÍTULO DO PROJETO: Unidade Escolar Leticia Macêdo		FRANCHA: 03/22	
ENDEREÇO DO SERVIÇO: Rua Lino Ribeiro Soares, 116, Centro.			
MUNICÍPIO: Anísio de Abreu - PI		ZONA: Urbana	
TIPO DE PROJETO: Reforma e Ampliação		ESCALA: 1:100	
LEVANTAMENTO REALIZADO POR: Paula Jorge Marques CAU A122316-0		DATA DA VISITA: 26/01/2021	
ARQUITETO DO PROJETO DE REFORMA: Thalles Thayronne R Ribeiro		REGISTRO CAU: CAU A153614-1	EMPRESA: Dasos Engenharia LTDA CNPJ 40.194.381/0001-01
COORDENADORAS DO PROJETO: Paula Luz Tavares - CREA 1917721161 / Maria Tereza Vilar - CAU A177680-0			
DATA: 24/01/2022		FASE: PROJETO BÁSICO	DESENHO: Thalles Thayronne R Ribeiro
TÍTULO DO DESENHO: PLANTA DE CONSTRUÇÃO			

LEGENDA DEMOLIR/CONSTRUIR	
<div></div>	PAREDE A DEMOLIR
<div></div>	PAREDE A CONSTRUIR
<div></div>	PAREDE A CONSERVAR

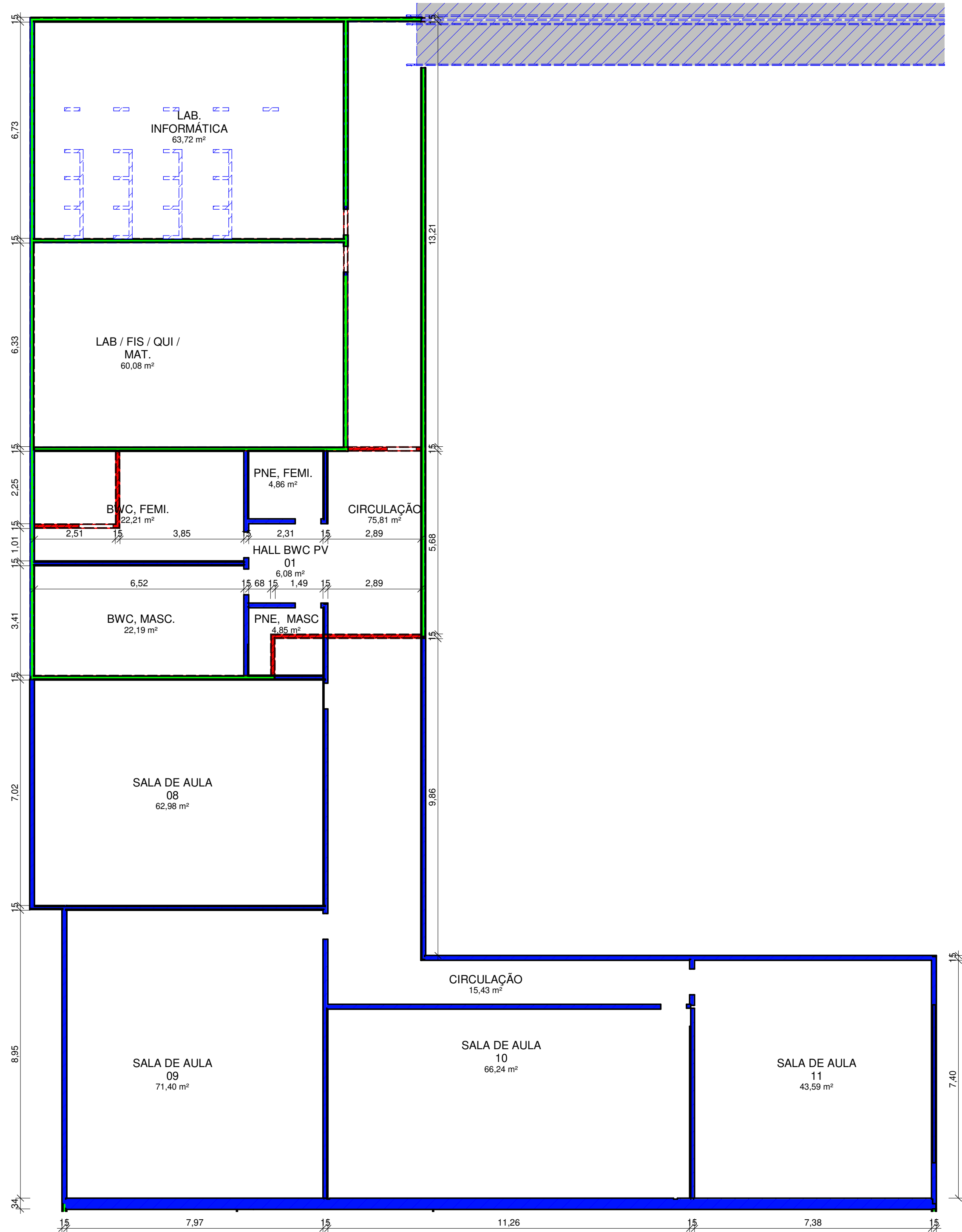
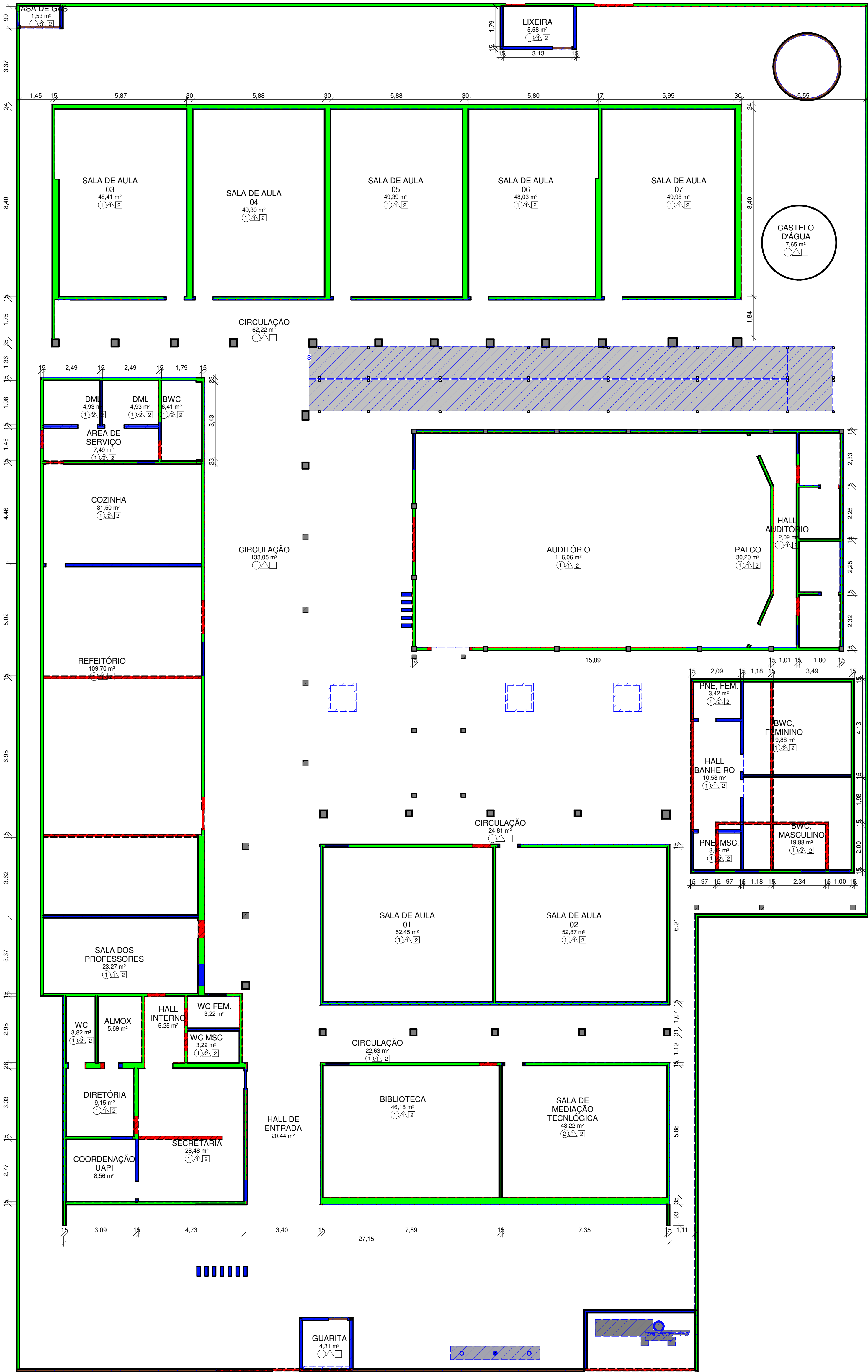

2 PLANTA PAV. 01 CONSTRUI E DEMOLIR

ESCALA 1:100

1 PLANTA TÉRREO CONSTRUI E DEMOLIR

ESCALA 1:100

 GOVERNO DO ESTADO DO PIAUÍ		SEDUC - SECRETARIA DE ESTADO DA EDUCAÇÃO	
DEPARTAMENTO: Gerência de Arquitetura e Engenharia		DESENHO: ARQ	
TÍTULO DO PROJETO: Unidade Escolar Leticia Macêdo		FRANCHA: 04/22	
ENDEREÇO DO SERVIÇO: Rua Lino Ribeiro Soares, 116, Centro.		ESCALA: 1 : 100	
MUNICÍPIO: Anísio de Abreu - PI	ZONA: Urbana	DATA DA VISITA: 26/01/2021	
TIPO DE PROJETO: Reforma e Ampliação		EMPRESA: Dados Engenharia LTDA CNPJ 40.194.381/0001-01	
LEVANTAMENTO REALIZADO POR: Paula Jorge Marques CAU A122316-0		REGISTRO CAU: CAU A153614-1	
ARQUITETO DO PROJETO DE REFORMA: Thalles Thayronne R Ribeiro		FASE: PROJETO BÁSICO	
COORDENADORAS DO PROJETO: Paula Luz Tavares - CREA 1917721161 / Maria Tereza Vilar - CAU A177680-0		DESENHO: Autor	
DATA: 24/01/2022		TÍTULO DO DESENHO: PLANTA CONSTRUIR DEMOLIR PAREDES	

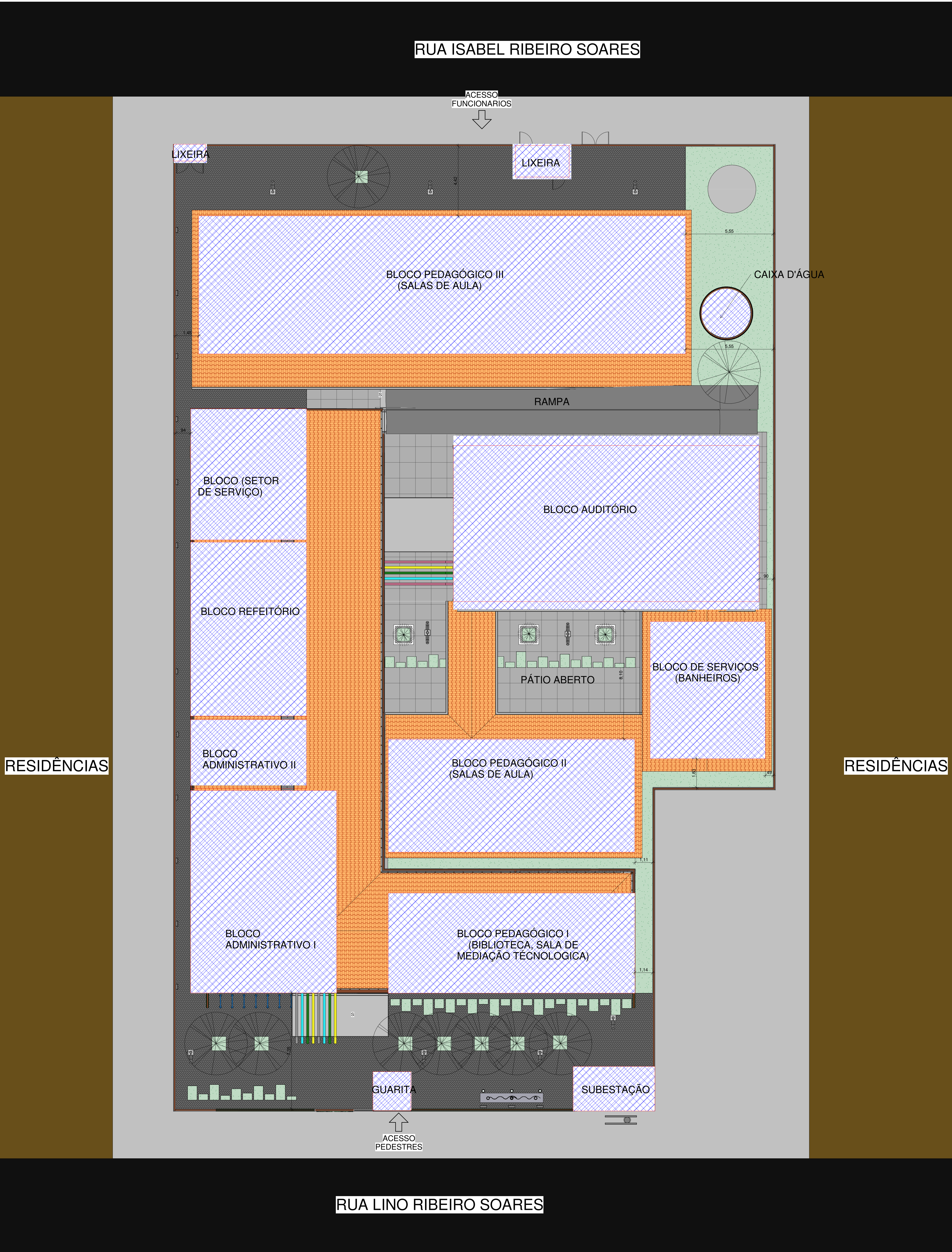

MACROLOCALIZAÇÃO

09°11'22" S 43°02'45" O

(ÍNDICE DE PERMEABILIDADE)

TERRENO	ÍNDICE DE PERMEABILIDADE (EM %)	ÁREA PERMEAVEL PERMITIDA (MAIOR IGUAL QUE)	ÁREA PERMEAVEL DO PROJETO
2210,04 m²	60	1326,02 m²	623,49 m²

(TAXA DE OCUPAÇÃO)

TERRENO	TAXA DE OCUPAÇÃO	ÁREA DE OCUPAÇÃO PERMITIDA	ÁREA OCUPADA DO PROJETO
2210,04 m²	60	1326,02 m²	1608,14 m²

(COEFICIENTE DE APROVEITAMENTO)

TERRENO	COEFICIENTE DE APROVEITAMENTO	ÁREA TOTAL PERMITIDA	Área
2210,04 m²	6	113280,24 m²	2174,50 m²

ÁREAS DOS AMBIENTES

Nome	Área	Perímetro
ADMINISTRAÇÃO	Não colocado	Não colocado
ALMOX	5,68 m²	9,759
AUDITÓRIO	1116,06 m²	421,197
BIBLIOTECA	46,18 m²	27,539
BWC	4,05 m²	8,099
BWC	4,05 m²	8,100
BWC	6,41 m²	10,760
BWC FEM	22,21 m²	19,948
BWC FEMININO	19,88 m²	17,888
BWC MASC	22,21 m²	19,941
BWC MASCULINO	19,88 m²	17,888
CAMARIM	4,18 m²	8,250
CAMARIM	4,18 m²	8,250
CASA DE GÁS	Não colocado	Não colocado
CASA DE GÁS	1,53 m²	5,300
CASTELO D'ÁGUA	7,65 m²	9,802
CIRCULAÇÃO	22,83 m²	35,571
CIRCULAÇÃO	24,81 m²	38,908
CIRCULAÇÃO	15,43 m²	25,200
CIRCULAÇÃO	82,22 m²	69,974
CIRCULAÇÃO	133,05 m²	72,330
CIRCULAÇÃO	49,16 m²	34,541
CIRCULAÇÃO	75,51 m²	63,633
COORDENAÇÃO UAPI	8,56 m²	11,720
COZINHA	31,50 m²	23,051
DIRETORIA	8,15 m²	12,100
DML	4,93 m²	8,941
DML	4,93 m²	8,941
GUARITA	Não colocado	Não colocado
GUARITA	4,31 m²	8,307
HALL INTERNO	5,35 m²	9,475
HALL AUDITÓRIO	12,09 m²	23,411
HALL BANHEIRO	10,28 m²	13,238
HALL BWC PV 01	6,08 m²	9,461
HALL DE ENTRADA	20,44 m²	18,879
LAB FIS. QUI. MAT.	60,08 m²	43,985
LAB. INFORMATICA	63,72 m²	49,486
LAV. 02	Não colocado	Não colocado
LIXEIRA	Não colocado	Não colocado
LIXEIRA	5,58 m²	9,820
PALCO	39,20 m²	29,452
PNE. MASC	4,85 m²	8,820
PNE. FEM	3,42 m²	7,449
PNE. FEM	4,86 m²	8,827
PNE. MASC.	Não colocado	Não colocado
PNE. MSC.	3,42 m²	7,456
REFEITÓRIO	108,70 m²	45,204
SALA DE AULA 01	52,45 m²	29,000
SALA DE AULA 02	52,87 m²	29,121
SALA DE AULA 03	48,41 m²	28,540
SALA DE AULA 04	49,39 m²	28,560
SALA DE AULA 05	49,39 m²	28,559
SALA DE AULA 06	48,23 m²	28,399
SALA DE AULA 07	49,98 m²	28,699
SALA DE AULA 08	62,38 m²	31,987
SALA DE AULA 09	71,40 m²	33,857
SALA DE AULA 10	66,24 m²	34,338
SALA DE AULA 11	43,29 m²	26,572
SALA DE MEDIAÇÃO TECNOLÓGICA	43,22 m²	26,460
SALA DOS PROFESSORES	23,27 m²	20,505
SECRETARIA	28,48 m²	21,890
SUB-ESTATION	Não colocado	Não colocado
WC	5,82 m²	8,465
WC FEM	3,22 m²	7,400
WC MASC	3,22 m²	7,400
ÁREA DE SERVIÇO	7,49 m²	13,179

GOVERNO DO
ESTADO DO PIAUÍ

SEDUC - SECRETARIA DE
ESTADO DA EDUCAÇÃO

DEPARTAMENTO:
Gerência de Arquitetura e Engenharia

TÍTULO DO PROJETO:
Unidade Escolar Leticia Macêdo

ENDEREÇO DO SERVIÇO:
Rua Lino Ribeiro Soares, 116, Centro.

MUNICÍPIO:
Anísio de Abreu - PI

ZONA:
Urbana

TIPO DE PROJETO:
Reforma e Ampliação

LEVANTAMENTO REALIZADO POR:
Paula Jorge Marques CAU A122316-0

ARQUITETO DO PROJETO DE REFORMA:
Thalles Thayronne R Ribeiro

COORDENADORAS DO PROJETO:
Paula Luz Tavares - CREA 1917721181 / Maria Tereza Vilar - CAU A177680-0

DATA:
24/01/2022

FASE:
PROJETO BÁSICO

EMPRESA:
Damos Engenharia LTDA

CNPJ:
40.194.381/0001-01

DESENHO:
Thalles Thayronne R Ribeiro

DESENHO:
ARQ

FRANCHA:
05/22

ESCALA:
1 : 100

DATA DA VISITA:
26/01/2021

TÍTULO DO DESENHO:
PLANTA DE SITUAÇÃO E LOCAÇÃO



JANELAS - REFORMA						
ITEM	LARGUR M	ALTURA	PREÇO L	DESCRIÇÃO	QUANT	
24	1,500	1,300	1,000	Janela de correr em alumínio branco e vidro temperado com gradil externo na própria esquadria	2	
27	1,800	0,500	1,800	Maxim Ar em alumínio branco e vidro temperado com gradil interno na própria esquadria	12	
29	2,000	0,500	1,800	Maxim Ar em alumínio branco e vidro temperado com gradil interno na própria esquadria	4	
31	1,200	0,500	1,800	Janela de correr em alumínio branco e vidro temperado com gradil externo na própria esquadria	4	
32	1,500	0,500	1,800	Janela de correr em alumínio branco e vidro temperado com gradil externo na própria esquadria	3	
33	1,800	0,500	1,800	Janela de correr em alumínio branco e vidro temperado com gradil externo na própria esquadria	3	
40	2,000	1,300	1,000	Janela de correr em alumínio branco e vidro temperado com gradil externo na própria esquadria	6	
42	3,360	2,100	0,600	COBÓRGO PRETOS EM CONCRETO	8	
B01	1,000	0,500	1,800	Maxim Ar em alumínio branco e vidro temperado com gradil interno na própria esquadria	5	
B02	1,200	0,500	1,800	Maxim Ar em alumínio branco e vidro temperado com gradil interno na própria esquadria	6	
C11	1,800	1,300	1,000	Janela de correr em alumínio branco e vidro temperado com gradil externo na própria esquadria	26	
C12	2,000	1,300	1,000	Janela de correr em alumínio branco e vidro temperado com gradil externo na própria esquadria	45	
J25	0,400	0,400	1,800	ESQUADRIA DE FERRO E VENEZIANA	4	
J44	1,800	1,100	1,030		1	
JC5	2,000	0,500	1,800	Janela de correr em alumínio branco e vidro temperado com gradil externo na própria esquadria	16	
Total geral: 145					145	

		<h1 style="text-align: center;">GOVERNO DO ESTADO DO PIAUÍ</h1>	
<h2 style="text-align: center;">Piauí</h2> <p style="text-align: center;">GOVERNO DO ESTADO</p>		<h2 style="text-align: center;">SEDUC - SECRETARIA DE ESTADO DA EDUCAÇÃO</h2>	
DEPARTAMENTO: Gerência de Arquitetura e Engenharia TÍTULO DO PROJETO: Unidade Escolar Letícia Macêdo ENDEREÇO DO SERVIÇO: Rua Lino Ribeiro Soares, 116, Centro.		DESENHO: <div style="font-size: 2em; font-weight: bold; text-align: center;">ARQ</div>	
MUNICÍPIO: Atibaia de Abreu - PI		PRANCHAS: <div style="font-size: 2em; font-weight: bold; text-align: center;">06/22</div>	
ZONA: Urbana		ESCALA: 1 : 100 DATA DA VISITA: 26/01/2021	
TIPO DE PROJETO: Reforma e Ampliação LEVANTAMENTO REALIZADO POR: Paula Jorge Marques CAU A122316-0		EMPRESA: Dados Engenharia LTDA CNPJ 04.194.381/0001-01	
ARQUITETO DO PROJETO DE REFORMA: Thalles Thaynorne R Ribeiro		REGISTRO CAU: CAU A153614-1	
COORDENADORAS DO PROJETO: Paula Tuz Tavares: CREA 17721161 / Maria Tereza Vilar: CAU A177680-0		DADOS DO PROJETO: CAU A177680-0	
DATA: 24/01/2022		FASE: PROJETO BÁSICO	
TÍTULO DO DESENHO: PLANTA BAIXA REFORMA		DESENHO: Thalles Thaynorne R Ribeiro	



1 PLANTA DE LAYOUT TÉRREO

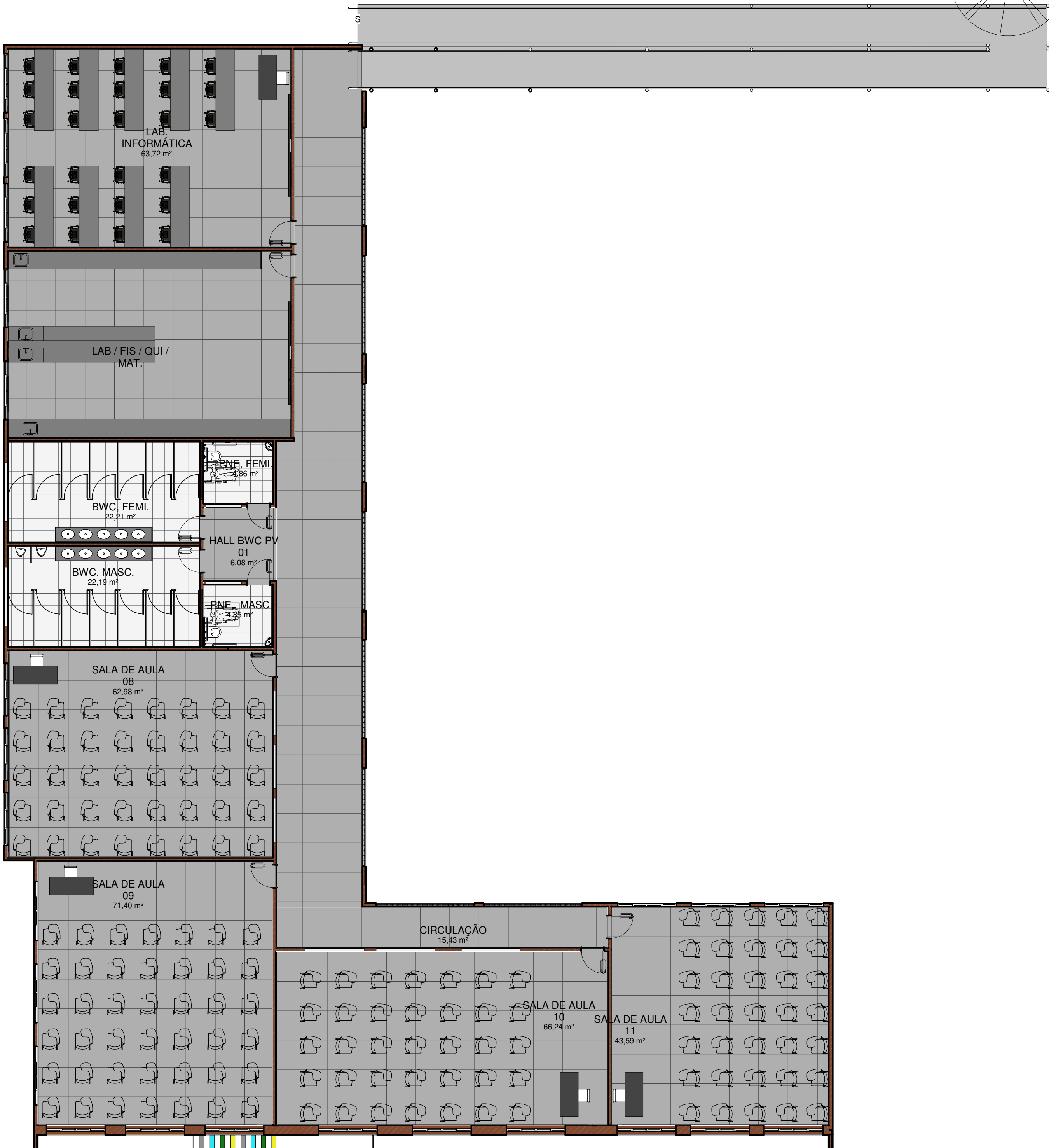

2 PLANTA DE LAYOUT PV. 01

PORTAS - REFORMA				
ITE M	ALTURA	LARGURA	DESCRIÇÃO	QUANT
2	1,650	0,800	PORTA DE ABRIR, METÁLICA NA COR BRANCA	24
02	2,100	0,800	PORTA DE ABRIR, COM ACABAMENTO EM CHAPA METÁLICA PINTADA NA COR AZUL MAR, ref. 1820 E VISOR EM VIDRO TEMPERADO TRANSPARENTE	14
03	2,100	0,800	PORTA DE ABRIR, COM ACABAMENTO EM CHAPA METÁLICA PINTADA NA COR VERDE LIMÃO VERBRAS, ref. 1832 E VISOR EM VIDRO TEMPERADO TRANSPARENTE	15
04	2,100	0,800	PORTA DE ABRIR, COM ACABAMENTO EM CHAPA METÁLICA PINTADA NA COR LARANJA VERBRAS, ref. 1819 E VISOR EM VIDRO TEMPERADO TRANSPARENTE	2
05	2,100	0,800	PORTA DE ABRIR, COM ACABAMENTO EM CHAPA METÁLICA PINTADA NA COR AMARELO VERBRAS, ref. 1808 E VISOR EM VIDRO TEMPERADO TRANSPARENTE	8
06	2,100	1,500	PORTA DE ABRIR, DUAS FOLHAS, COM ACABAMENTO EM CHAPA METÁLICA PINTADA NA COR PLATINA VERBRAS, ref. 1303 E VISOR EM VIDRO TEMPERADO TRANSPARENTE	2
20	2,130	0,860	PORTA DE ABRIR, COM ACABAMENTO EM CHAPA METÁLICA PINTADA NA COR LARANJA VERBRAS, ref. 1819 E VISOR EM VIDRO TEMPERADO TRANSPARENTE	4
25	2,150	2,000	PORTA EM ACM BOND NA COR VERDE COM TRATAMENTO ACÚSTICO E BARRAS DE SAÍDA DE EMERGENCIA	2
P06	2,160	0,880	Porta de abrir, metálica com veneziana ventilada	2
P07	2,160	0,880	Porta dupla de abrir, metálica com veneziana ventilada	2
Total geral: 75				

JANELAS - REFORMA				
ITE M	LARGURA	ALTURA	DESCRIÇÃO	QUANT
24	1,500	1,300	Janela de correr em alumínio branco e vidro temperado com gradi externo na própria esquadria	2
27	1,800	0,500	Maxim Ar em alumínio branco e vidro temperado com gradi interno na própria esquadria	12
29	2,000	0,500	Maxim Ar em alumínio branco e vidro temperado com gradi interno na própria esquadria	4
31	1,200	0,500	Janela de correr em alumínio branco e vidro temperado com gradi externo na própria esquadria	4
32	1,500	0,500	Janela de correr em alumínio branco e vidro temperado com gradi externo na própria esquadria	3
33	1,800	0,500	Janela de correr em alumínio branco e vidro temperado com gradi externo na própria esquadria	6
40	2,000	1,300	Janela de correr em alumínio branco e vidro temperado com gradi externo na própria esquadria	3
42	3,360	2,100	COBOGO PRÉ MOLDADO EM CONCRETO	8
B01	1,000	0,500	Maxim Ar em alumínio branco e vidro temperado com gradi interno na própria esquadria	5
B02	1,200	0,500	Maxim Ar em alumínio branco e vidro temperado com gradi interno na própria esquadria	6
C11	1,800	1,300	Janela de correr em alumínio branco e vidro temperado com gradi externo na própria esquadria	26
C12	2,000	1,300	Janela de correr em alumínio branco e vidro temperado com gradi externo na própria esquadria	45
J25	0,400	0,400	ESQUADRIA DE FERRO E VENEZIANA	4
J44	1,800	1,100	Janela de correr em alumínio branco e vidro temperado com gradi externo na própria esquadria	1
JC5	2,000	0,500	Janela de correr em alumínio branco e vidro temperado com gradi externo na própria esquadria	16
Total geral: 145				145

NOTA PORTAS:
- TODAS AS PORTAS DEVEM TER O TAMANHO MÍNIMO DE 0,80m PARA GARANTIR A ACESSIBILIDADE DE TODOS OS AMBIENTES.
- TODAS AS PORTAS DEVEM TER VÃO LIVRE DE 0,80m, DEVENDO SER ACRESCIDO O MÍNIMO DE 0,06m PARA A FORRA DAS PORTAS.

NOTA ESQUADRIAS:
- TODAS AS ESQUADRIAS SERÃO EM ALUMÍNIO BRANCO E VIDRO TEMPERADO, COM GRADIL BRANCO EXECUTADO NA PRÓPRIA ESTRUTURA.
- DEVE SER PROPOSTO PEITORIL EM GRANITO CINZA ANDORINHA EM TODAS AS ESQUADRIAS (JANELAS E BASCULANTES).
- QUANDO HOUVER DIFERENÇA DE NÍVEIS, USAR SOLERA EM GRANITO CINZA ANDORINHA.
- TODAS AS DIVISÓRIAS INTERNAS DOS BANHEIROS E BANCADAS SERÃO EM GRANITO CINZA ANDORINHA.
- OS BANCOS INTERNOS DOS BANHEIROS TERÃO TAMPO EM GRANITO CINZA ANDORINHA E ACABAMENTO EM REVESTIMENTO CERÂMICO BRANCO.

		GOVERNO DO ESTADO DO PIAUÍ	
SEDUC - SECRETARIA DE ESTADO DA EDUCAÇÃO			
DEPARTAMENTO: Gerência de Arquitetura e Engenharia		DESENHO: ARQ	
TÍTULO DO PROJETO: Unidade Escolar Letícia Macêdo		FRANCHA: 07/22	
ENDEREÇO DO SERVIÇO: Rua Lino Ribeiro Soares, 116, Centro.		ZONA: Urbana	
MUNICÍPIO: Anísio de Abreu - PI		TÍPO DE PROJETO: Reforma e Ampliação	
LEVANTAMENTO REALIZADO POR: Paula Jorge Marques CAU A122316-0		ESCALA: 1 : 100	
ARQUITETO DO PROJETO DE REFORMA: Thaltes Thayronne R Ribeiro		EMPRESA: Damos Engenharia LTDA	
COORDENADORAS DO PROJETO: Paula Luz Tavares - CREA 1917721181 / Maria Tereza Vilar - CAU A177680-0		CNPJ 40.194.381/0001-01	
DATA: 24/01/2022		FASE: PROJETO BÁSICO	
TÍTULO DO DESENHO: PLANTA BAIXA REFORMA - LAYOUT		DESENHO: Thaltes Thayronne R Ribeiro	

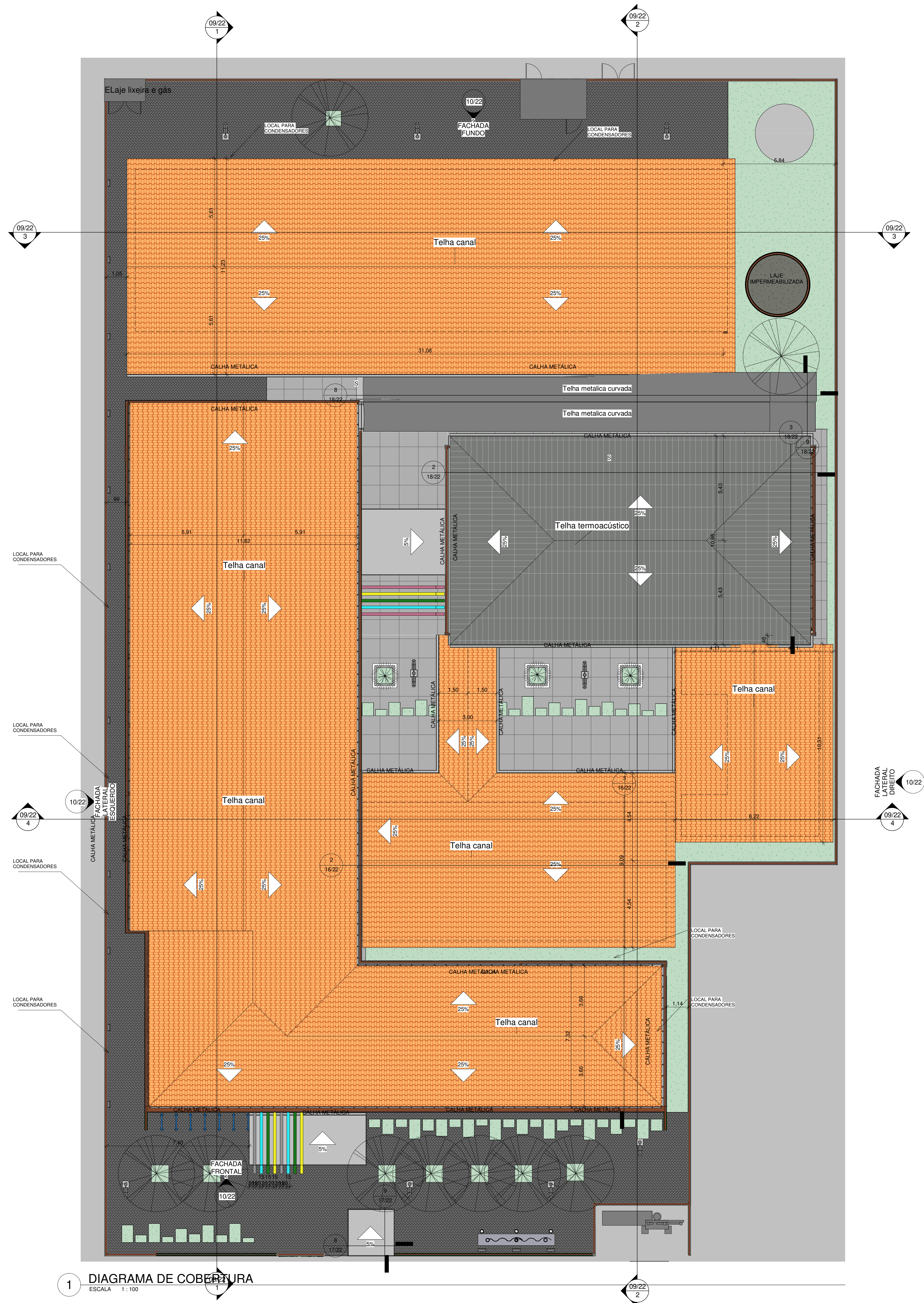

1 DIAGRAMA DE COBERTURA
ESCALA 1:100

 GOVERNO DO ESTADO DO PIAUÍ			SEDUC - SECRETARIA DE ESTADO DA EDUCAÇÃO		
DEPARTAMENTO: Gerência de Arquitetura e Engenharia			DESENHO: ARQ		
TÍTULO DO PROJETO: Unidade Escolar Leticia Macêdo			FRANCHA: 08/22		
ENDEREÇO DO SERVIÇO: Rua Lino Ribeiro Soares, 116, Centro.			ESCALA: 1 : 100		
MUNICÍPIO: Anísio de Abreu - PI		ZONA: Urbana	DATA DA VISITA: 26/01/2021		
TIPO DE PROJETO: Reforma e Ampliação			COORDENADORAS DO PROJETO: Paula Jorge Marques CAU A122316-0		
ARQUITETO DO PROJETO DE REFORMA: Thalles Thayronne R Ribeiro		REGISTRO CAU: CAU A153614-1	EMPRESA: Dasos Engenharia LTDA CNPJ 40.194.381/0001-01		
COORDENADORAS DO PROJETO: Paula Luz Tavares - CREA 1917721161 / Maria Tereza Vilar - CAU A177680-0			DATA: 24/01/2022		
FASE: PROJETO BÁSICO		DESENHO: Thalles Thayronne R Ribeiro			
TÍTULO DO DESENHO: DIAGRAMA DE COBERTURA					

		<h1 style="text-align: center;">GOVERNO DO ESTADO DO PIAUÍ</h1>	
		<h2 style="text-align: center;">SEDUC - SECRETARIA DE ESTADO DA EDUCAÇÃO</h2>	
DEPARTAMENTO: Gerência de Arquitetura e Engenharia		DESENHO: <h1 style="text-align: center;">ARQ</h1>	
TÍTULO DO PROJETO: Unidade Escolar Leticia Macêdo		PRANCHAS: <h1 style="text-align: center;">09/22</h1>	
ENDEREÇO DO SERVIÇO: Rua Lino Ribeiro Soares, 116, Centro.			
MUNICÍPIO: Anísio de Abreu - PI		ZONA: Urbana	
TIPO DE PROJETO: Reforma e Ampliação		ESCALA: 1 : 100	
LEVANTAMENTO REALIZADO POR: Paula Jorge Marques CAU A122316-0		DATA DA VISTA: 26/01/2021	
ARQUITETO DO PROJETO DE REFORMA: Thaltes Thaynon R Ribeiro		REGISTRO CAU: CAU A153614-1	EMPRESA: Dasos Engenharia LTDA CNPJ 00.194.381/0001-01
COORDENADOR DO PROJETO: Paula Luz Tavares: CREIA 1917721161 / Maria Tereza Vilar: CAU A177680-0			
DATA: 24/01/2022	FASE: PROJETO BÁSICO	DESENHO: Thaltes Thaynon R Ribeiro	
TÍTULO DO DESENHO: CORTES			

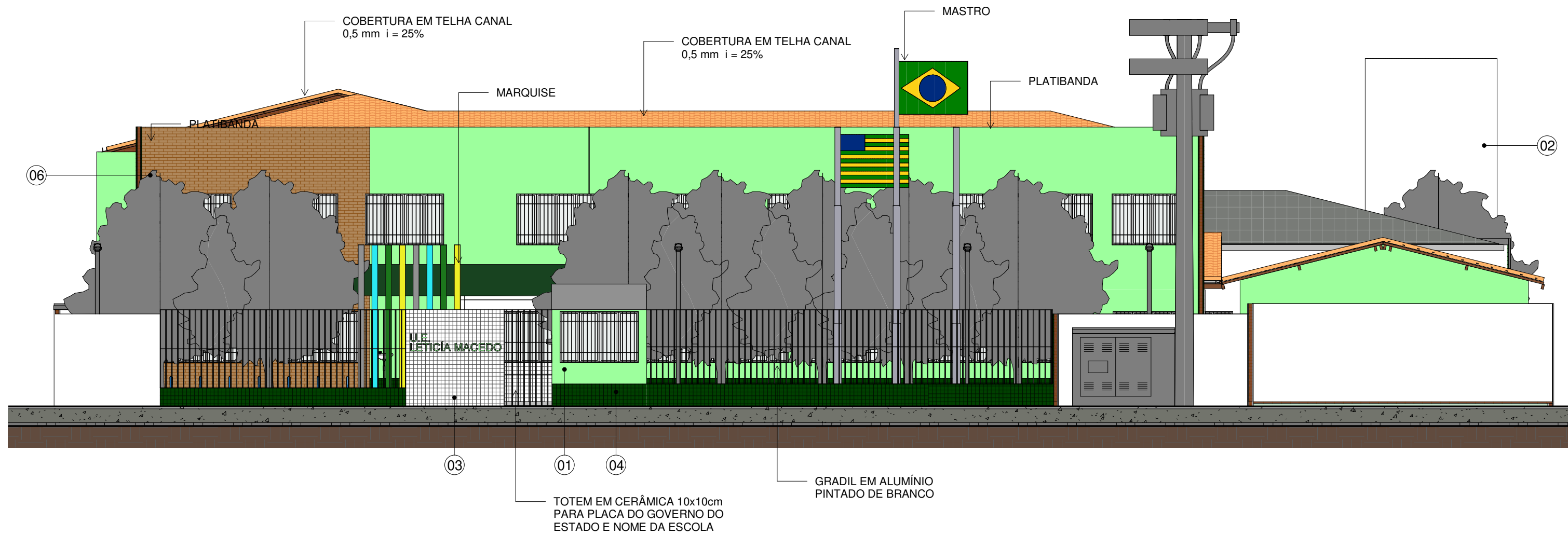

1 FACHADA FRONTAL MURO

ESCALA 1:100

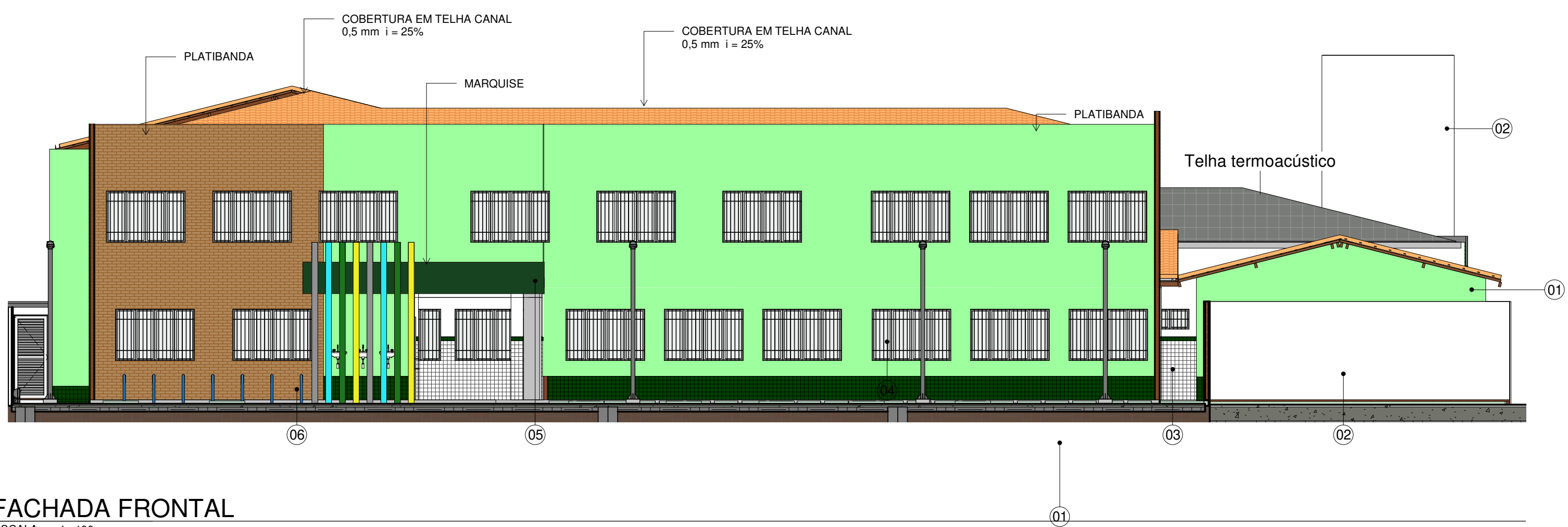

2 FACHADA FRONTAL

ESCALA 1:100

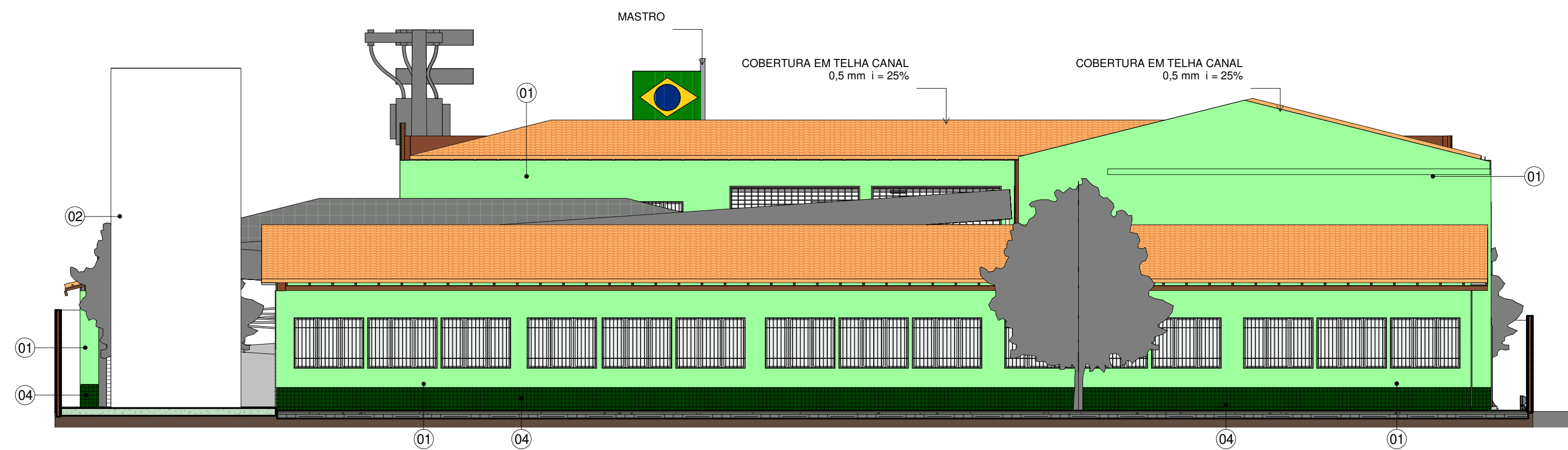

3 FACHADA FUNDO

ESCALA 1:100

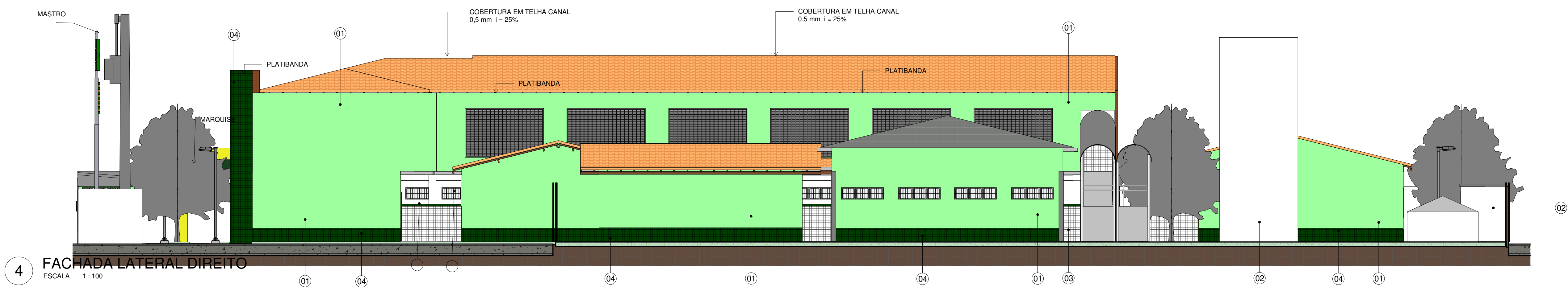

4 FACHADA LATERAL DIREITO

ESCALA 1:100

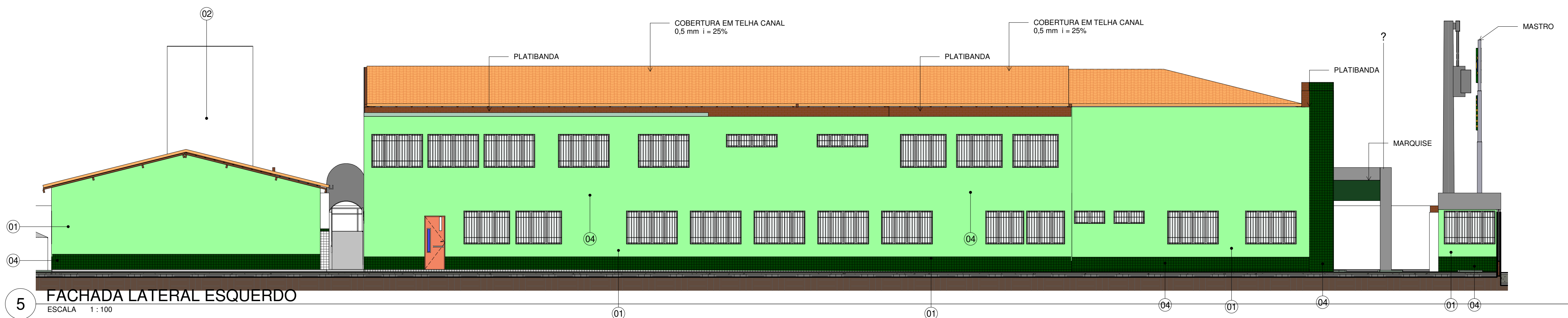

5 FACHADA LATERAL ESQUERDO

ESCALA 1:100

LEGENDA MATERIAIS		
01	PINTURA EM TINTA ACRÍLICA FOSCA VERBRÁS NA COR VERDE SALVIA	
02	PINTURA EM TINTA ACRÍLICA FOSCA VERBRÁS NA COR BRANCO NEVE, ref. 1600/1400	
03	REVESTIMENTO CERÂMICO BRANCO, dim. 10x10 cm, COM REJUNTE NA COR BRANCA	
04	REVESTIMENTO CERÂMICO VERDE ESCURO, dim. 10x10	
05	PINTURA EM TINTA ACRÍLICA FOSCA VERBRÁS NA COR VERDE FOLHA	
06	REVESTIMENTO EM TUIOLINHO	

 Piauí GOVERNO DO ESTADO		GOVERNO DO ESTADO DO PIAUÍ	
SEDUC - SECRETARIA DE ESTADO DA EDUCAÇÃO			
DEPARTAMENTO: Gerência de Arquitetura e Engenharia		DESENHO: ARQ	
TÍTULO DO PROJETO: Unidade Escolar Letícia Macêdo		FRANCHA: 10/22	
ENDEREÇO DO SERVIÇO: Rua Lino Ribeiro Soares, 116, Centro.		ESCALA: 1:100	
MUNICÍPIO: Anísio de Abreu - PI		ZONA: Urbana	
TIPO DE PROJETO: Reforma e Ampliação		DATA DA VISITA: 26/01/2021	
LEVANTAMENTO REALIZADO POR: Paula Jorge Marques CAU A122316-0		EMPRESA: Dados Engenharia LTDA	
ARQUITETO DO PROJETO DE REFORMA: Thalles Thayronne R Ribeiro		REGISTRO CAU: CAU A153614-1	
COORDENADORAS DO PROJETO: Paula Luz Tavares - CREA 1917721181 / Maria Tereza Vilar - CAU A177680-0		EMPRESA: Dados Engenharia LTDA	
DATA: 24/01/2022		FASE: PROJETO BÁSICO	
TÍTULO DO DESENHO: FACHADAS		DESENHO: Thalles Thayronne R Ribeiro	



1 PLANTA TÉRREO PAGINAÇÃO DE PISO

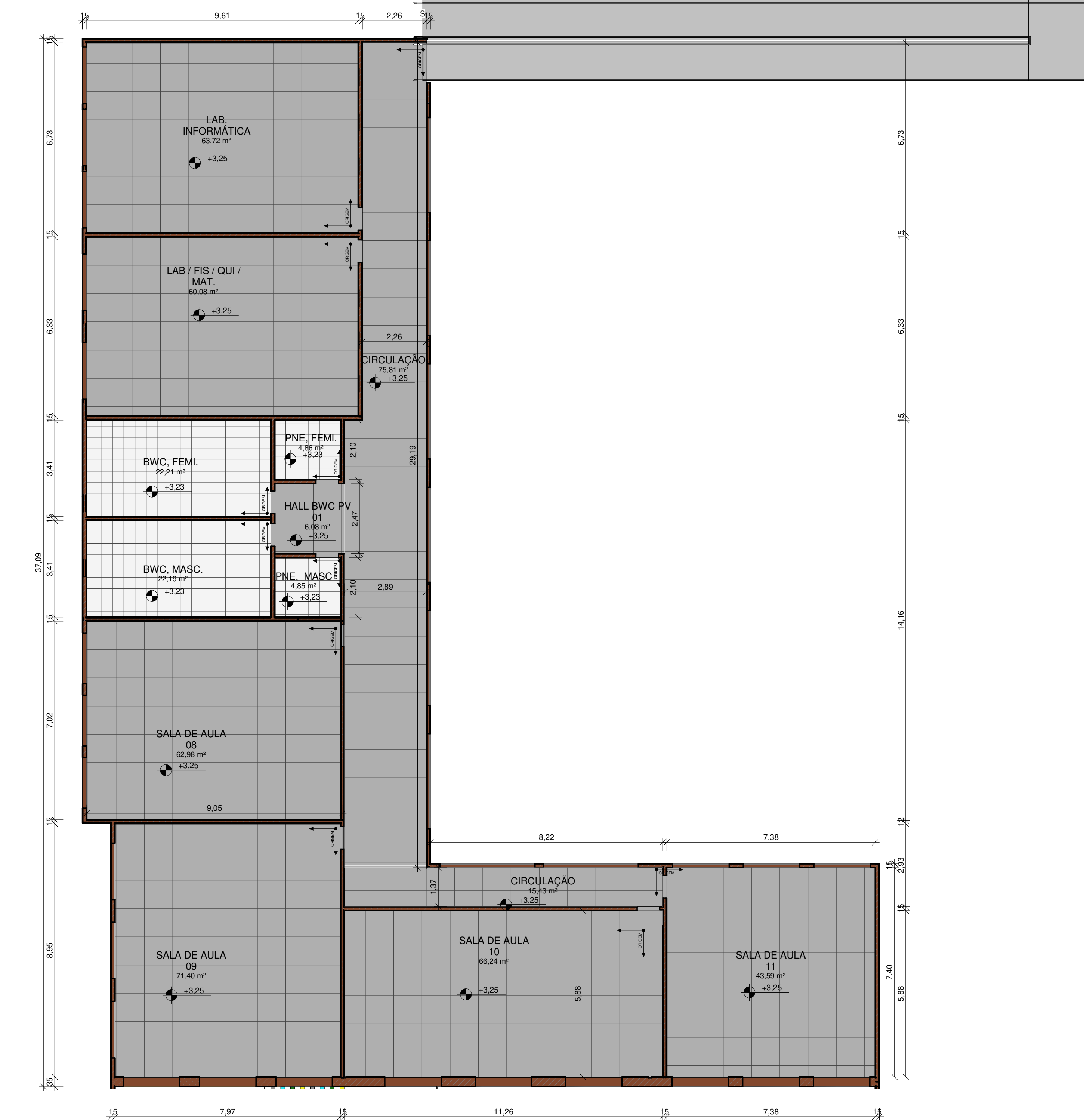

2 PLANTA PAV. 01 PAGINAÇÃO DE PISO

TABELA DE REVESTIMENTOS			
CÔMODOS		ESPECIFICAÇÕES	
ITEM	DESCRIÇÃO	PISO	PAREDES
01	SECRETARIA	GRANILITE	LAJE + FORRO DE GESSO PINTADO EM TINTA ACRILICA NA COR BRANCO NEVE
02	COORDENACAO UAPI	GRANILITE	LAJE + FORRO DE GESSO PINTADO EM TINTA ACRILICA NA COR BRANCO NEVE
03	DIRETORIA	GRANILITE	LAJE + FORRO DE GESSO PINTADO EM TINTA ACRILICA NA COR BRANCO NEVE
04	ALMOXARIFADO	GRANILITE	LAJE + FORRO DE GESSO PINTADO EM TINTA ACRILICA NA COR BRANCO NEVE
05	W.C. MASCULINO E FEMININO (ADM.)	CERÂMICA BRANCA DIM.: 40x40 cm	PAREDE REVESTIDA EM CERÂMICA DIM.: 10x10 cm - NA COR BRANCA COM REJUNTE BRANCO
06	HALL INTERNO	GRANILITE	LAJE + FORRO DE GESSO PINTADO EM TINTA ACRILICA NA COR BRANCO NEVE
07	SALA DOS PROFESSORES	GRANILITE	LAJE + FORRO DE GESSO PINTADO EM TINTA ACRILICA NA COR BRANCO NEVE
08	BANHEIRO DIRETORIA	CERÂMICA BRANCA DIM.: 40x40 cm	PAREDE REVESTIDA EM CERÂMICA DIM.: 10x10 cm - NA COR BRANCA COM REJUNTE BRANCO
09	SALAS DE AULA 1 A 11	GRANILITE	FORRO DE GESSO PINTADO EM TINTA ACRILICA NA COR BRANCO NEVE
10	DML 1 E 2	GRANILITE	FORRO DE GESSO PINTADO EM TINTA ACRILICA NA COR BRANCO NEVE
11	BANHEIRO MASCULINO 1 E 2	CERÂMICA BRANCA DIM.: 40x40 cm	PAREDE REVESTIDA EM CERÂMICA DIM.: 10x10 cm - NA COR BRANCA COM REJUNTE BRANCO
12	BANHEIRO FEMININO 1 E 2	CERÂMICA BRANCA DIM.: 40x40 cm	PAREDE REVESTIDA EM CERÂMICA DIM.: 10x10 cm - NA COR BRANCA COM REJUNTE BRANCO
13	BANHEIROS P.C.D.	CERÂMICA BRANCA DIM.: 40x40 cm	PAREDE REVESTIDA EM CERÂMICA DIM.: 10x10 cm - NA COR BRANCA COM REJUNTE BRANCO
14	BIBLIOTECA	GRANILITE	LAJE + FORRO DE GESSO PINTADO EM TINTA ACRILICA NA COR BRANCO NEVE
15	SALA DE MEDIAÇÃO	GRANILITE	LAJE + FORRO MINERAL
16	LABORATORIO DE INFORMATICA	GRANILITE	LAJE + FORRO DE GESSO PINTADO EM TINTA ACRILICA NA COR BRANCO NEVE
17	LABORATORIO DE CIENCIAS	GRANILITE	LAJE + FORRO DE GESSO PINTADO EM TINTA ACRILICA NA COR BRANCO NEVE
19	PÁTIO ABERTO	GRANILITE	SEM FORRO
20	AUDITÓRIO	GRANILITE	FORRO MINERAL
21	CAMARIM 1 E 2	GRANILITE	FORRO DE GESSO PINTADO EM TINTA ACRILICA NA COR BRANCO NEVE
22	BANHEIROS MASCULINO 1 E 2	CERÂMICA BRANCA DIM.: 40x40 cm	PAREDE REVESTIDA EM CERÂMICA DIM.: 10x10 cm - NA COR BRANCA COM REJUNTE BRANCO
23	REFEITÓRIO	GRANILITE	LAJE + FORRO DE GESSO PINTADO EM TINTA ACRILICA NA COR BRANCO NEVE
24	ÁREA DE SERVIÇO	CERÂMICA BRANCA DIM.: 40x40 cm	PAREDE REVESTIDA EM CERÂMICA DIM.: 10x10 cm - NA COR BRANCA COM REJUNTE BRANCO
25	BANHEIRO SERVIÇO	CERÂMICA BRANCA DIM.: 40x40 cm	PAREDE REVESTIDA EM CERÂMICA DIM.: 10x10 cm - NA COR BRANCA COM REJUNTE BRANCO
26	CIRCULAÇÃO PAV 01	GRANILITE	FORRO DE GESSO PINTADO EM TINTA ACRILICA NA COR BRANCO NEVE
27	CIRCULAÇÃO TERREO	GRANILITE	LAJE + FORRO DE GESSO PINTADO EM TINTA ACRILICA NA COR BRANCO NEVE
28	GUARITA	GRANILITE	FORRO DE GESSO PINTADO EM TINTA ACRILICA NA COR BRANCO NEVE

	GRANILITE ÁREA 1 x 1 m
	CERÂMICA BRANCA 40 x 40 cm
	BLOCO INTERRIVADO
	PLACA EM GRAMA ESMERALDA



GOVERNO DO ESTADO DO PIAUÍ

SEDUC - SECRETARIA DE ESTADO DA EDUCAÇÃO

DEPARTAMENTO: Gerência de Arquitetura e Engenharia

TÍTULO DO PROJETO: Unidade Escolar Leticia Macêdo

ENDEREÇO DO SERVIÇO: Rua Lino Ribeiro Soares, 116, Centro.

MUNICÍPIO: Anísio de Abreu - PI ZONA: Urbana

TIPO DE PROJETO: Reforma e Ampliação

LEVANTAMENTO REALIZADO POR: Paula Jorge Marques CAU A122316-0

ARQUITETO DO PROJETO DE REFORMA: CAU A153614-1

EMPRESA: Dadas Engenharia LTDA CNPJ 40.194.381/0001-01

COORDENADORAS DO PROJETO: Paula Luz Tavares - CREA 1917721181 / Maria Tereza Vilar - CAU A177680-0

DATA: 24/01/2022 FASE: PROJETO BÁSICO

TÍTULO DO DESENHO: PLANTA DE PAGINAÇÃO DE PISO

DESENHO: ARQ

FRANCHA: 11/22

ESCALA: 1 : 100

DATA DA VISITA: 26/01/2021



1 PLANTA DE REVESTIMENTO TÉRREO

ESCALA 1 : 100

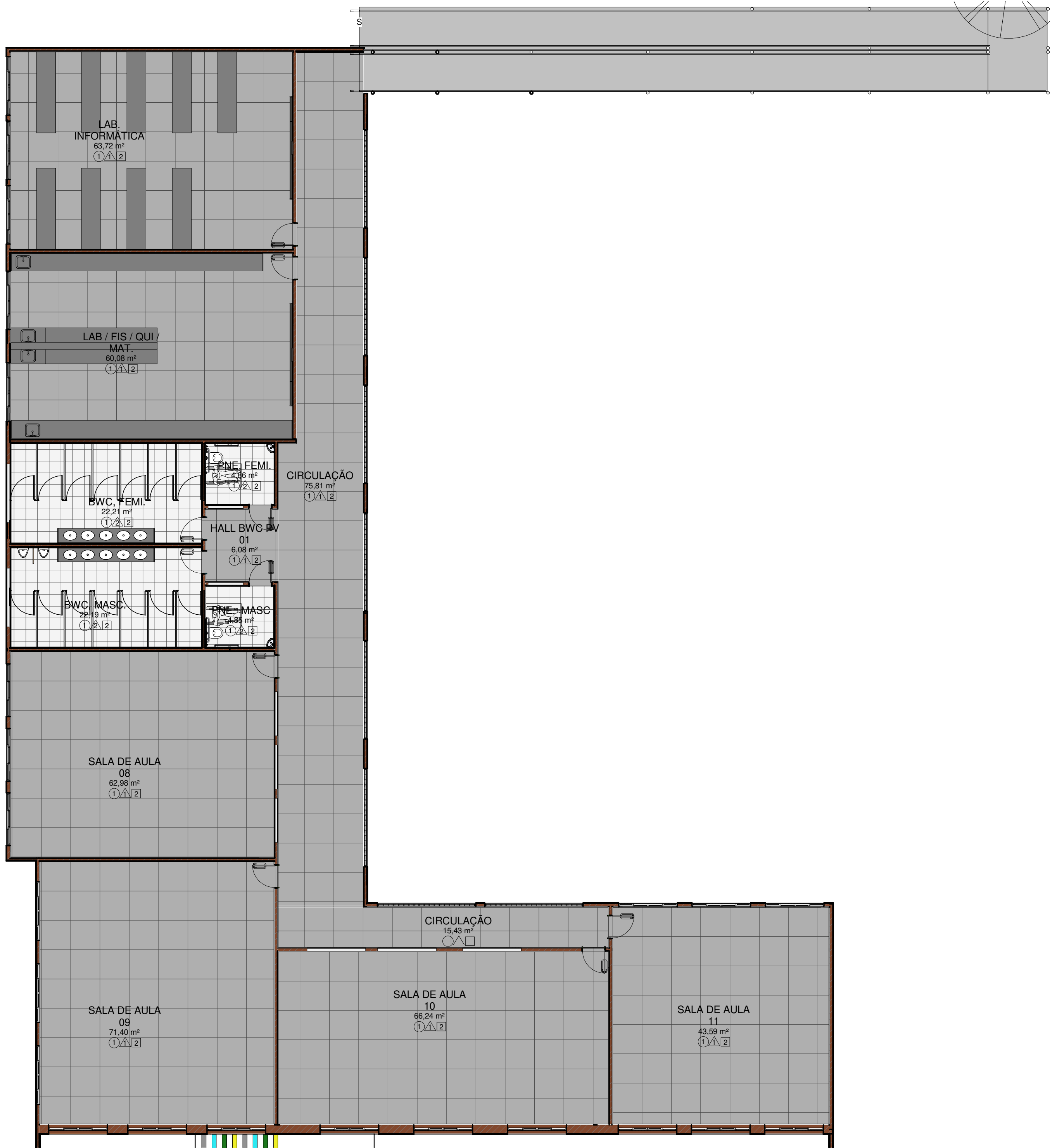

2 PLANTA DE REVESTIMENTO PAV. 01

ESCALA 1 : 100

○	FORRO
①	FORRO DE GESSO
②	FORRO MINERAL
△	REVESTIMENTOS E PINTURAS
△	REVESTIMENTO CERÂMICO BRANCO, dim.: 10x10cm, COM REJUNTE NA COR BRANCA, NA ALTURA DE 1,50m E FAIXA DE 10cm EM REVESTIMENTO CERÂMICO dim.: 10x10cm NA COR VERDE ESCURO; E POSTERIORMENTE ATÉ O TETO. PINTURA EM TINTA ACRILICA FOSCA VERBRAS OU SIMILAR NA COR BRANCO NEVE, ref. 1600/1400 PARA INTERIORES.
△	REVESTIMENTO CERÂMICO BRANCO ATÉ O TETO, dim.: 10x10cm, COM REJUNTE NA COR BRANCA.
△	PINTURA EM TINTA ACRILICA FOSCA VERBRAS NA COR BRANCO NEVE, ref. 1600/1400 PARA INTERIORES.
□	PISO
1	GRANILITE AREIA, COM JUNTA DE DILATAÇÃO 1x1m
2	CERÂMICA BRANCA, dim.: 40x40cm
3	CIMENTADO ÁSPERO COM JUNTA DE DILATAÇÃO
4	BLOCO INTERTRAVADO, COR CINZA

 GOVERNO DO ESTADO DO PIAUÍ		SEDUC - SECRETARIA DE ESTADO DA EDUCAÇÃO	
DEPARTAMENTO: Gerência de Arquitetura e Engenharia		DESENHO: ARQ	
TÍTULO DO PROJETO: Unidade Escolar Letícia Macêdo		FRANCHA: 12/22	
ENDEREÇO DO SERVIÇO: Rua Lino Ribeiro Soares, 116, Centro.		ESCALA: 1 : 100	
MUNICÍPIO: Anísio de Abreu - PI	ZONA: Urbana	DATA DA VISITA: 26/01/2021	
TIPO DE PROJETO: Reforma e Ampliação		EMPRESA: Dados Engenharia LTDA CNPJ 40.194.381/0001-01	
LEVANTAMENTO REALIZADO POR: Paula Jorge Marques CAU A122316-0		REGISTRO CAU: CAU A153614-1	
ARQUITETO DO PROJETO DE REFORMA: Thalles Thayronne R Ribeiro		DESENHO: Thalles Thayronne R Ribeiro	
COORDENADORAS DO PROJETO: Paula Luz Tavares - CREA 1917721161 / Maria Tereza Vilar - CAU A177680-0		FASE: PROJETO BÁSICO	
DATA: 24/01/2022		TÍTULO DO DESENHO: PLANTA DE REVESTIMENTOS	

LEGENDA ILUMINAÇÃO	
	LUMINÁRIA RETANGULAR DE EMBUTIR OU SOBREPOR, EM LED
	LUMINÁRIA QUADRADA DE EMBUTIR OU SOBREPOR, EM LED
	REFLETOR DA QUADRA POLIESPORTIVA
	AR CONDICIONADO SPLIT
	VENTILADOR DE PAREDE
LEGENDA FORRO	
	FORRO DE GESSO
	FORRO MINERAL

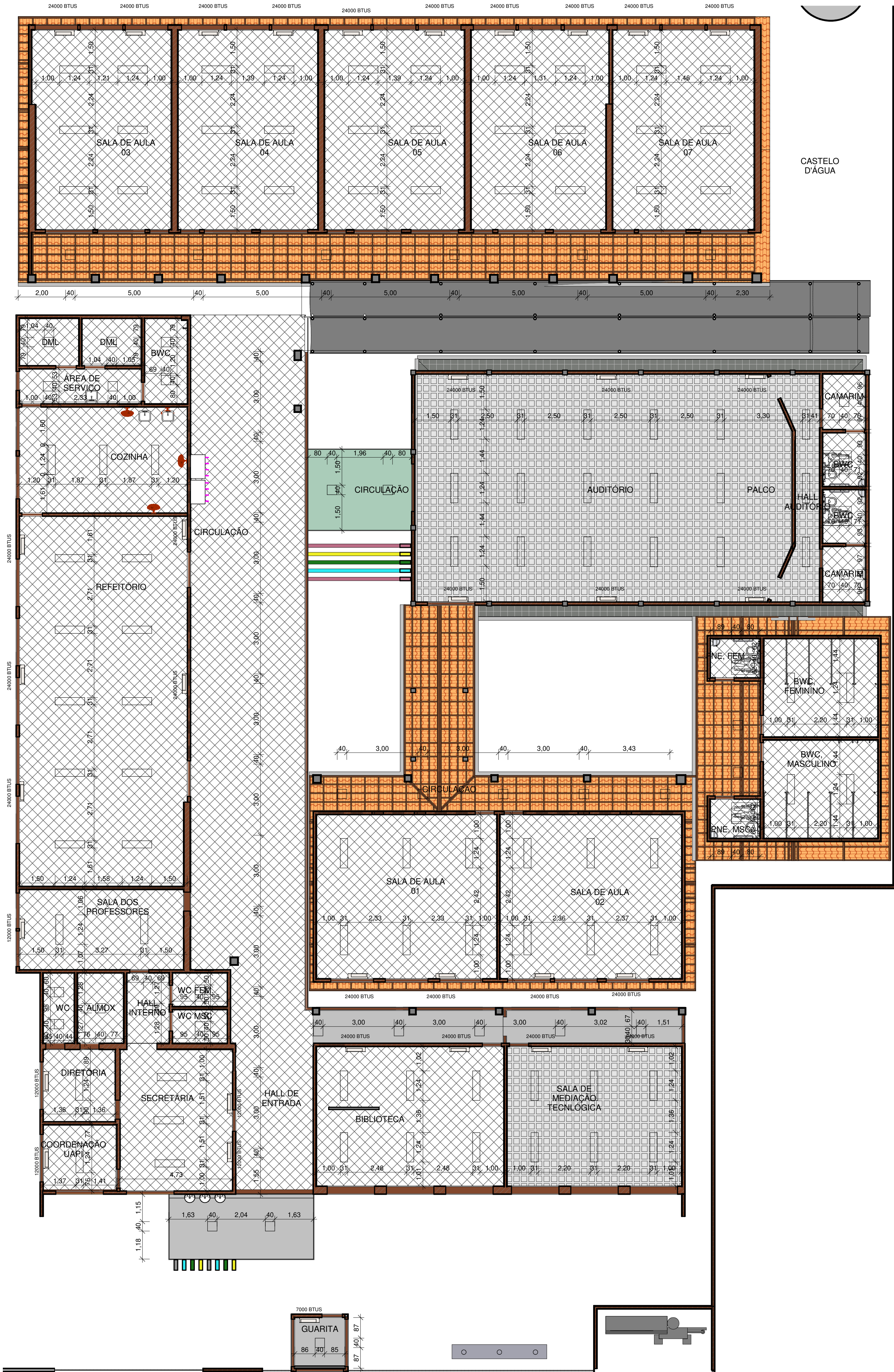

1 PLANTA DE FORRO E ILUMINAÇÃO TERREO

ESCALA 1 : 100

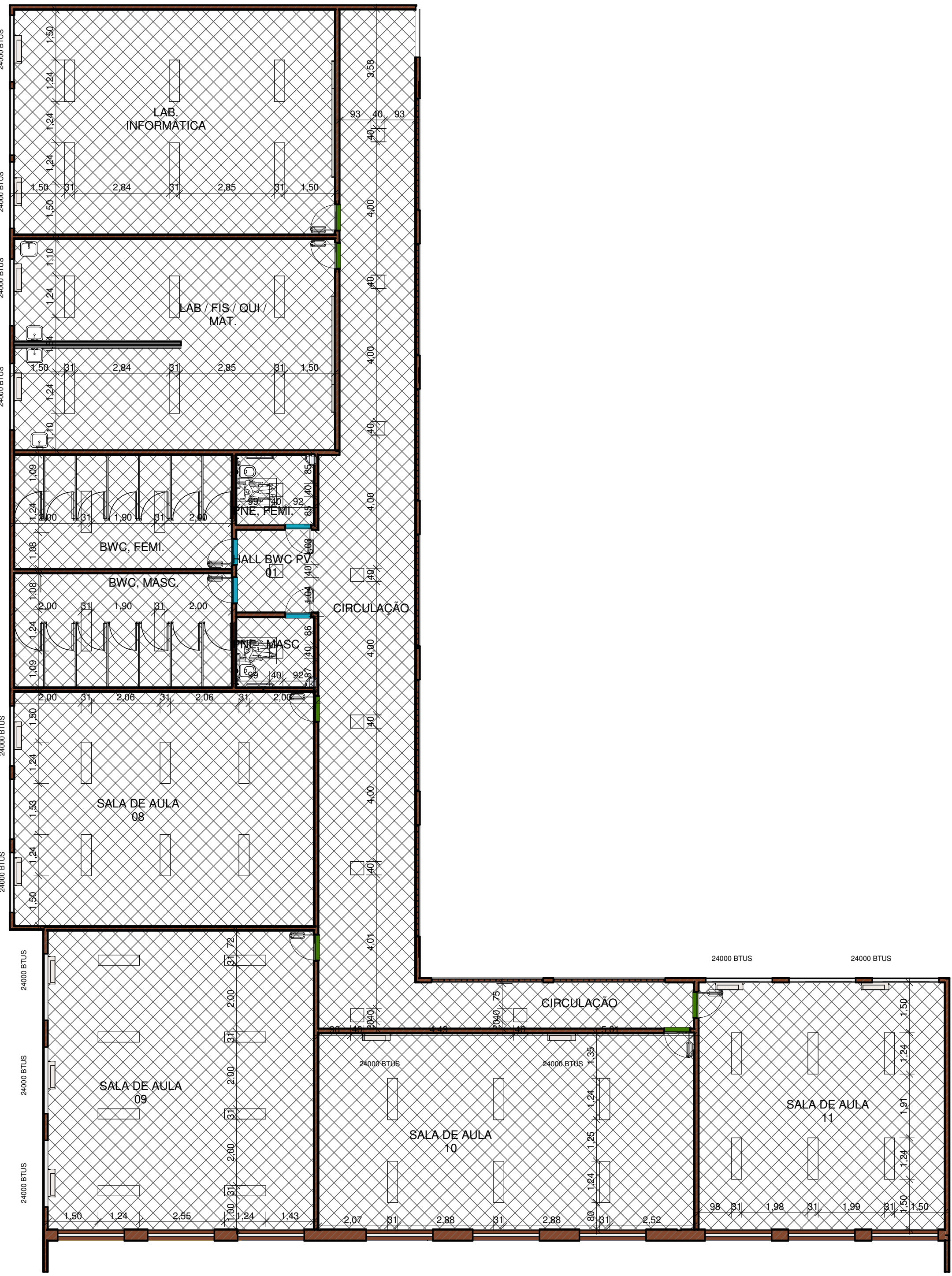

2 PLANTA DE FORRO E ILUMINAÇÃO PV.01

ESCALA 1 : 100

 GOVERNO DO ESTADO DO PIAUÍ		SEDUC - SECRETARIA DE ESTADO DA EDUCAÇÃO	
DEPARTAMENTO: Gerência de Arquitetura e Engenharia		DESENHO: ARQ	
TÍTULO DO PROJETO: Unidade Escolar Letícia Macêdo		FRANCHA: 13/22	
ENDEREÇO DO SERVIÇO: Rua Lino Ribeiro Soares, 116, Centro.		ESCALA: 1 : 100	
MUNICÍPIO: Anísio de Abreu - PI		ZONA: Urbana	
TIPO DE PROJETO: Reforma e Ampliação		DATA DA VISITA: 26/01/2021	
LEVANTAMENTO REALIZADO POR: Paula Jorge Marques CAU A122316-0		EMPRESA: Dasos Engenharia LTDA CNPJ 40.194.381/0001-01	
ARQUITETO DO PROJETO DE REFORMA: Thalles Thayronne R Ribeiro		REGISTRO CAU: CAU A153614-1	
COORDENADORAS DO PROJETO: Paula Luz Tavares - CREA 1917721161 / Maria Tereza Vilar - CAU A177680-0		EMPRESA: Dasos Engenharia LTDA CNPJ 40.194.381/0001-01	
DATA: 24/01/2022		FASE: PROJETO BÁSICO	
TÍTULO DO DESENHO: PLANTA DE FORRO E ILUMINAÇÃO		DESENHO: Thalles Thayronne R Ribeiro	

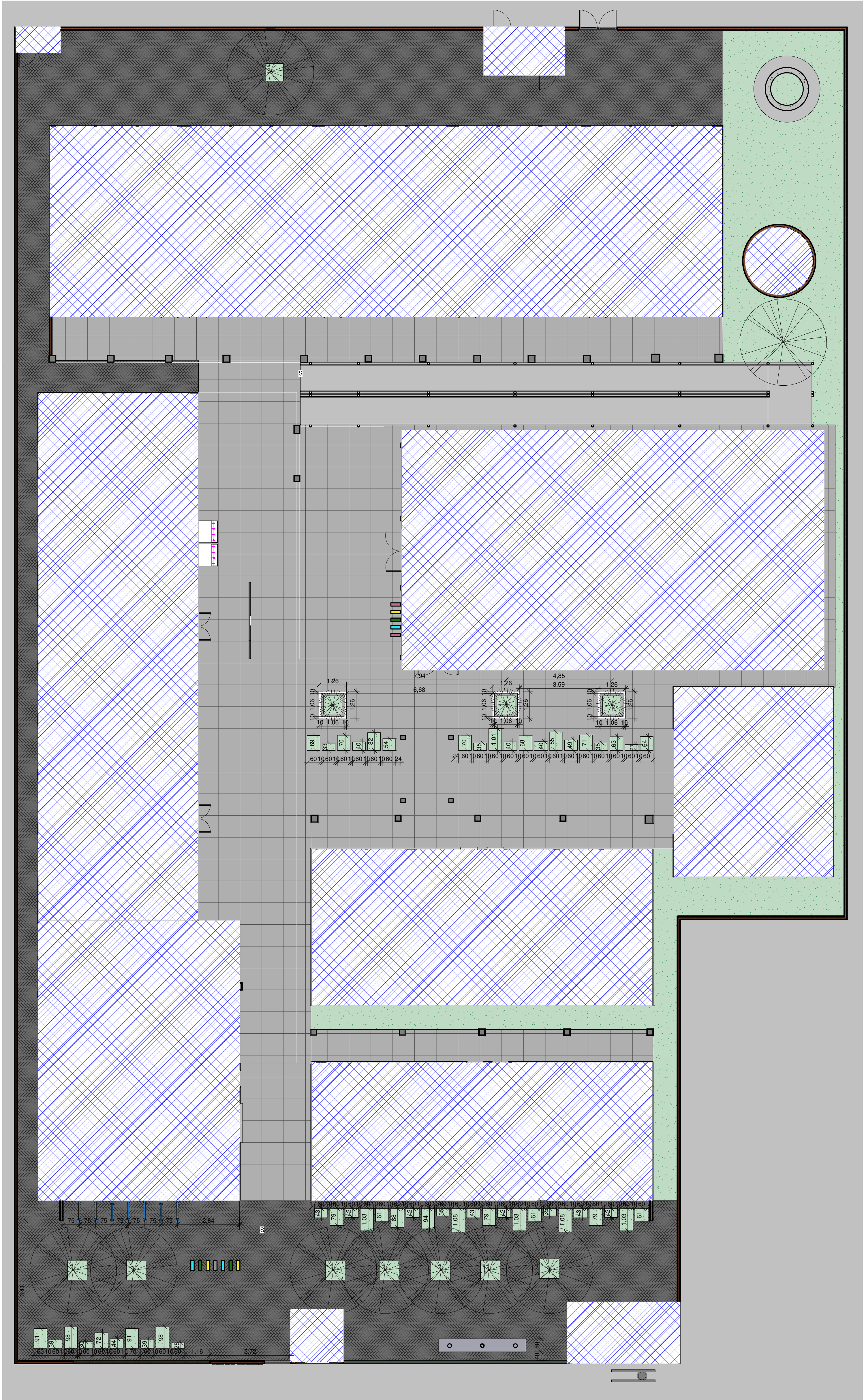

1 PLANTA DE PAISAGISMO
ESCALA 1 : 100



(ÍNDICE DE PERMEABILIDADE)			
TERRENO	ÍNDICE DE PERMEABILIDADE (EM %)	ÁREA PERMEAVEL PERMITIDA (MAIOR IGUAL QUE)	ÁREA PERMEAVEL DO PROJETO
2210,04 m²	60	1326,02 m²	623,49 m²
(TAXA DE OCUPAÇÃO)			
TERRENO	TAXA DE OCUPAÇÃO	ÁREA DE OCUPAÇÃO PERMITIDA	ÁREA OCUPADA DO PROJETO
2210,04 m²	60	1326,02 m²	1608,14 m²
(COEFICIENTE DE APROVEITAMENTO)			
TERRENO	COEFICIENTE DE APROVEITAMENTO	ÁREA TOTAL PERMITIDA	Área
2210,04 m²	6	13260,24 m²	2174,50 m²

LEGENDA	
	ÁRVORES EXISTENTES
	ÁRVORES EXISTENTES



**GOVERNO DO
ESTADO DO PIAUÍ**
**SEDUC - SECRETARIA DE
ESTADO DA EDUCAÇÃO**

DEPARTAMENTO: Gerência de Arquitetura e Engenharia		DESENHO: ARQ
TÍTULO DO PROJETO: Unidade Escolar Leticia Macêdo		FRANCHA: 14/22
ENDEREÇO DO SERVIÇO: Rua Lino Ribeiro Soares, 116, Centro.		
MUNICÍPIO: Anísio de Abreu - PI	ZONA: Urbana	
TIPO DE PROJETO: Reforma e Ampliação		ESCALA: 1 : 100
LEVANTAMENTO REALIZADO POR: Paula Jorge Marques CAU A122316-0		DATA DA VISITA: 26/01/2021
ARQUITETO DO PROJETO DE REFORMA: Thalles Thayronne R Ribeiro	REGISTRO CAU: CAU A153614-1	EMPRESA: Dasos Engenharia LTDA CNPJ 40.194.381/0001-01
COORDENADORAS DO PROJETO: Paula Luz Tavares - CREA 1917721181 / Maria Tereza Vilar- CAU A177680-0		
DATA: 24/01/2022	FASE: PROJETO BÁSICO	DESENHO: Autor
TÍTULO DO DESENHO: PLANTA DE PAISAGISMO		

LEGENDA ILUMINAÇÃO EXTERNA	
	REFLETOR DEEP FIL EM LED, 3750lm
	LUMINARIA TIPO PENDENTE PARA CIRCULAÇÃO
	POSTE A DEFINIR PARA CIRCULAÇÃO E JARDINS

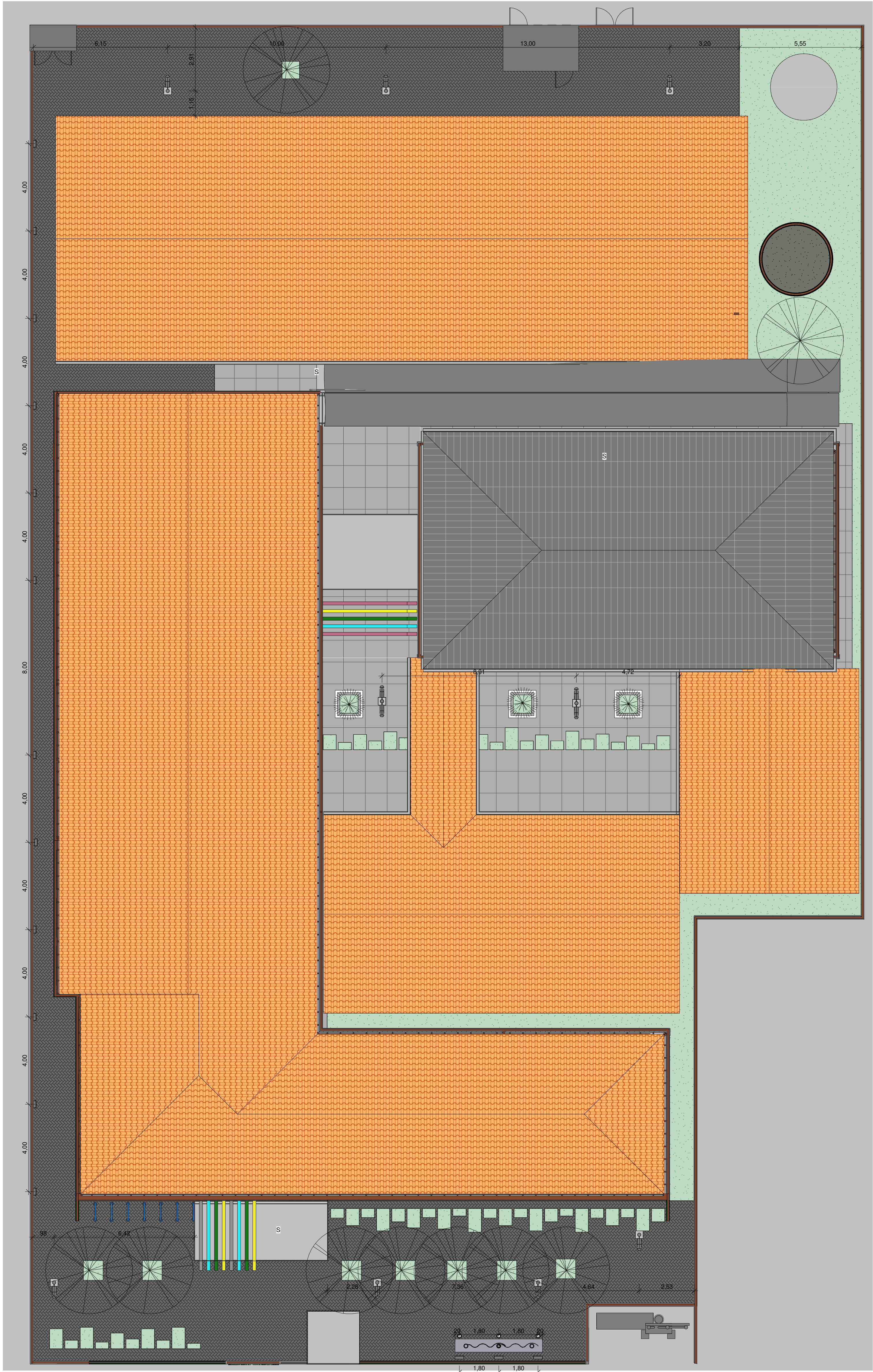

1 PLANTA DE ILUMINAÇÃO EXTERNA

ESCALA 1 : 100



**GOVERNO DO
ESTADO DO PIAUÍ**
**SEDUC - SECRETARIA DE
ESTADO DA EDUCAÇÃO**

DEPARTAMENTO: Gerência de Arquitetura e Engenharia		DESENHO: ARQ
TÍTULO DO PROJETO: Unidade Escolar Leticia Macêdo		FRANCHA: 15/22
ENDEREÇO DO SERVIÇO: Rua Lino Ribeiro Soares, 116, Centro.		
MUNICÍPIO: Anísio de Abreu - PI	ZONA: Urbana	
TIPO DE PROJETO: Reforma e Ampliação		ESCALA: 1 : 100
LEVANTAMENTO REALIZADO POR: Paula Jorge Marques CAU A122316-0		DATA DA VISITA: 26/01/2021
ARQUITETO DO PROJETO DE REFORMA: Thalles Thayronne R Ribeiro	REGISTRO CAU: CAU A153614-1	EMPRESA: Dados Engenharia LTDA CNPJ 40.194.381/0001-01
COORDENADORAS DO PROJETO: Paula Luz Tavares - CREA 1917721181 / Maria Tereza Vilar - CAU A177680-0		
DATA: 24/01/2022	FASE: PROJETO BÁSICO	DESENHO: Thalles Thayronne R Ribeiro
TÍTULO DO DESENHO: PLANTA BAIXA ILUMINAÇÃO EXTERNA		

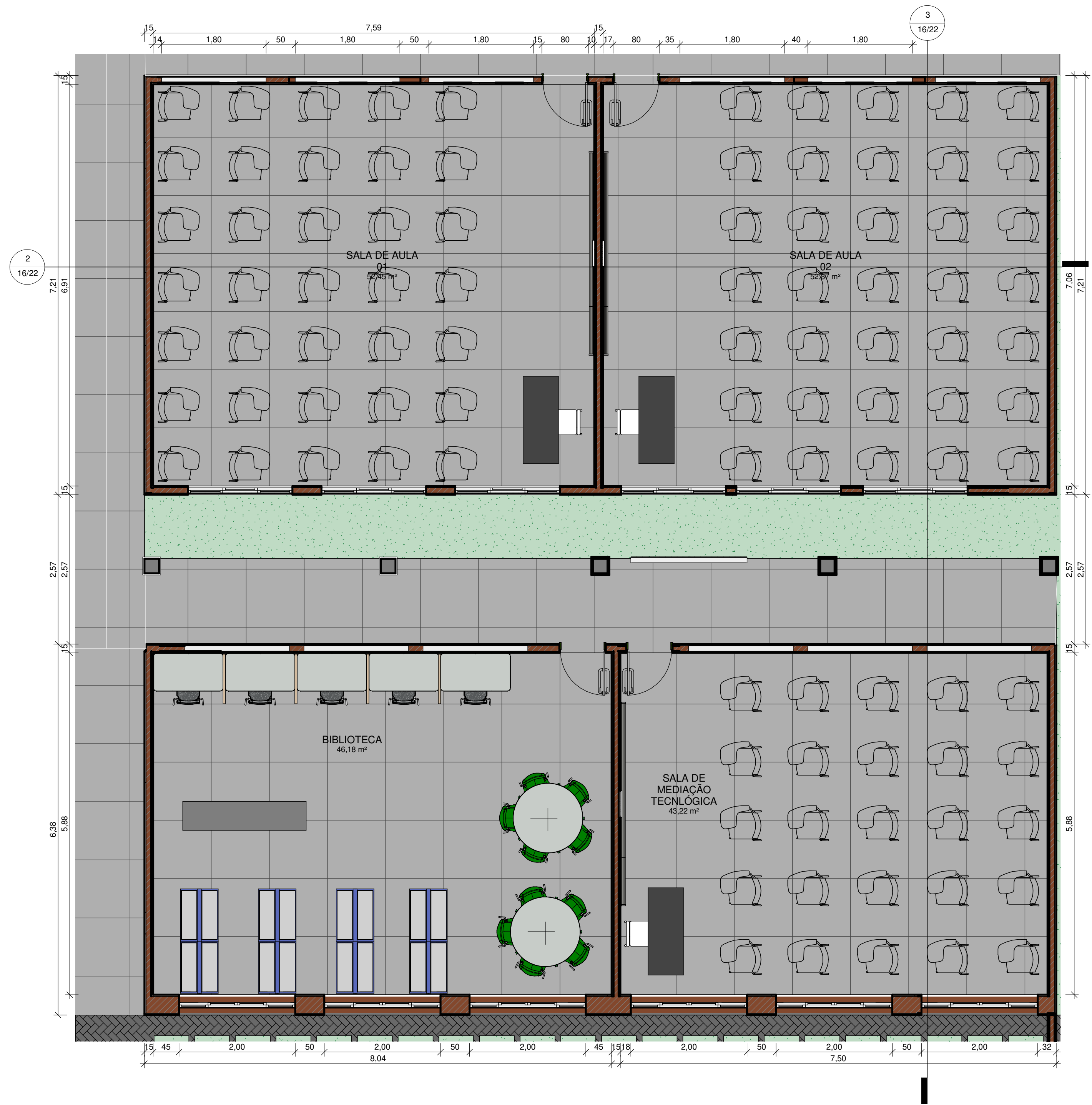

1 DETALHAMENTO DO BLOCO PEDAGÓGICO 01 E 02
ESCALA 1:50

2 VISTA 01 BLOCO PEDAGÓGICO 01 E 02
ESCALA 1:50

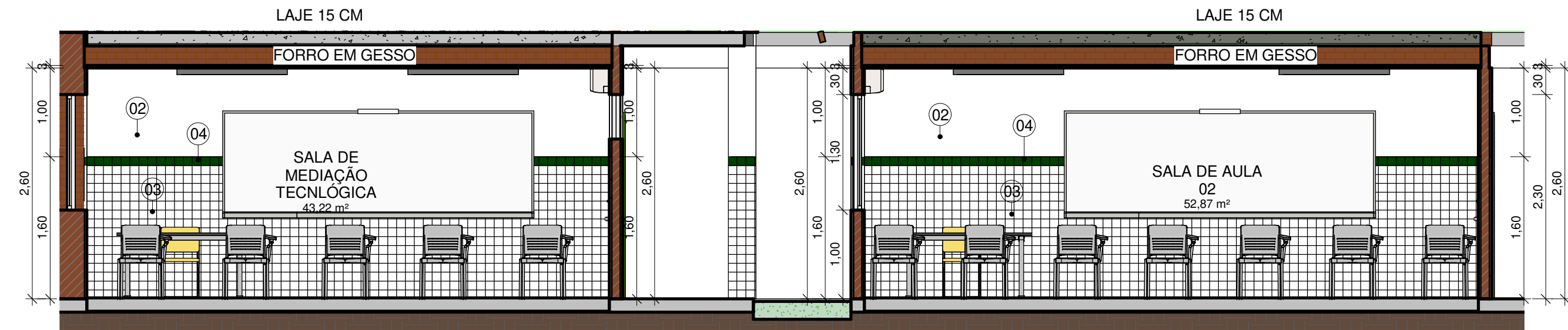

3 VISTA 02 BLOCO PEDAGÓGICO 01 E 02
ESCALA 1:50

LEGENDA MATERIAIS	
01	PINTURA EM TINTA ACRÍLICA FOSCA VERBRÁS NA COR VERDE SALVIA
02	PINTURA EM TINTA ACRÍLICA FOSCA VERBRÁS NA COR BRANCO NEVE, ref. 1600/1400
03	REVESTIMENTO CERÂMICO BRANCO, dim. 10x10 cm, COM REJUNTE NA COR BRANCA
04	REVESTIMENTO CERÂMICO VERDE ESCURO, dim. 10x10 cm
05	PINTURA EM TINTA ACRÍLICA FOSCA VERBRÁS NA COR VERDE FOLHA
06	REVESTIMENTO EM TUIOLINHO

O DETALHAMENTO DA TORRE D'ÁGUA ESTÁ INSERIDO NO PROJETO ESTRUTURAL CAIXA D'ÁGUA.

O DETALHAMENTO DA SUBESTAÇÃO ESTÁ INSERIDO NO PROJETO ELÉTRICO.

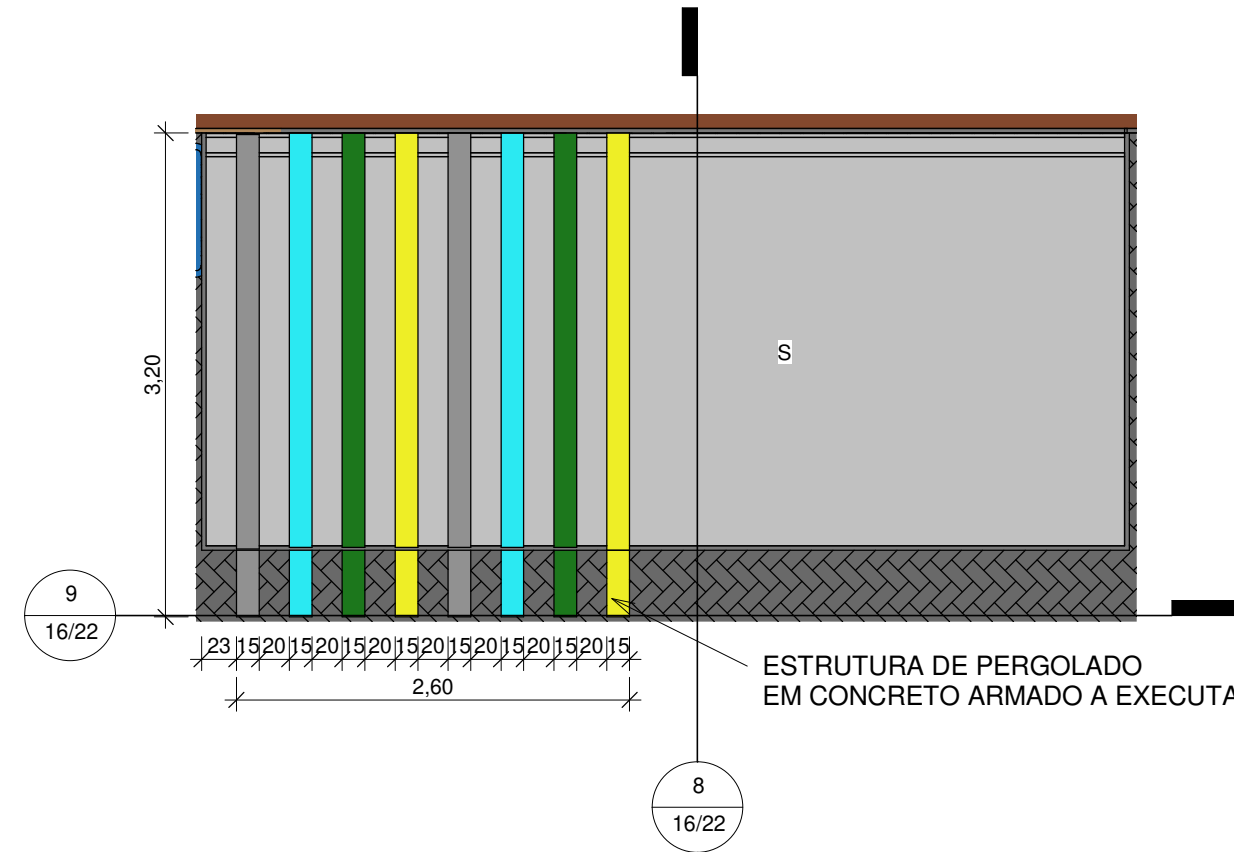

DETALHAMENTO PERGOLADO FACHADA PRINCIPAL
ESCALA 1:50

PERGOLADO EM ESTRUTURA DE CONCRETO ARMADO PINTADO EM TINTA ACRÍLICA FOSCA.

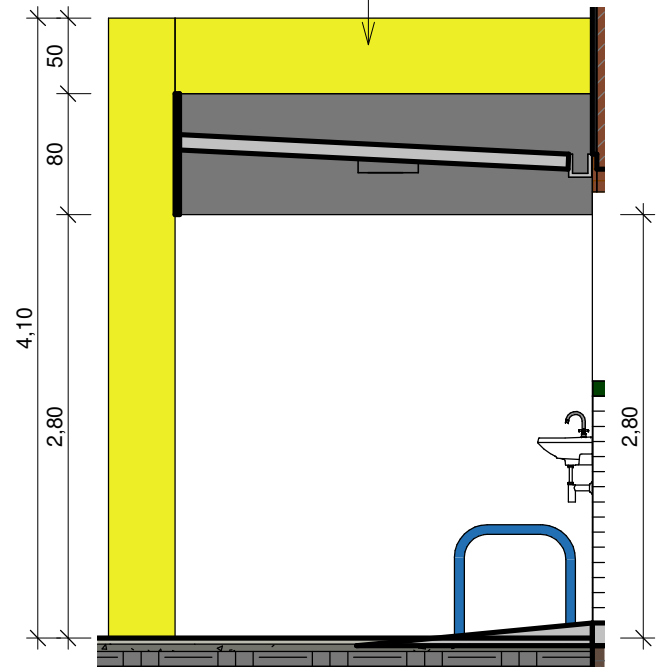

8 VISTA 01 PERGOLADO FACHADA PRINCIPAL
ESCALA 1:50

ALVENARIA A REVESTIR EM TUIJO APARENTE

PERGOLA EM CONCRETO ARMADO PINTADO EM TINTA ACRÍLICA FOSCA COR VERDE LIMÃO

PERGOLA EM CONCRETO ARMADO PINTADO EM TINTA ACRÍLICA FOSCA COR CINZA PLATINA

PERGOLA EM CONCRETO ARMADO PINTADO EM TINTA ACRÍLICA FOSCA COR AZUL MAR

PERGOLA EM CONCRETO ARMADO PINTADO EM TINTA ACRÍLICA FOSCA COR AMARELO

9 VISTA 02 PERGOLADO FACHADA PRINCIPAL
ESCALA 1:50

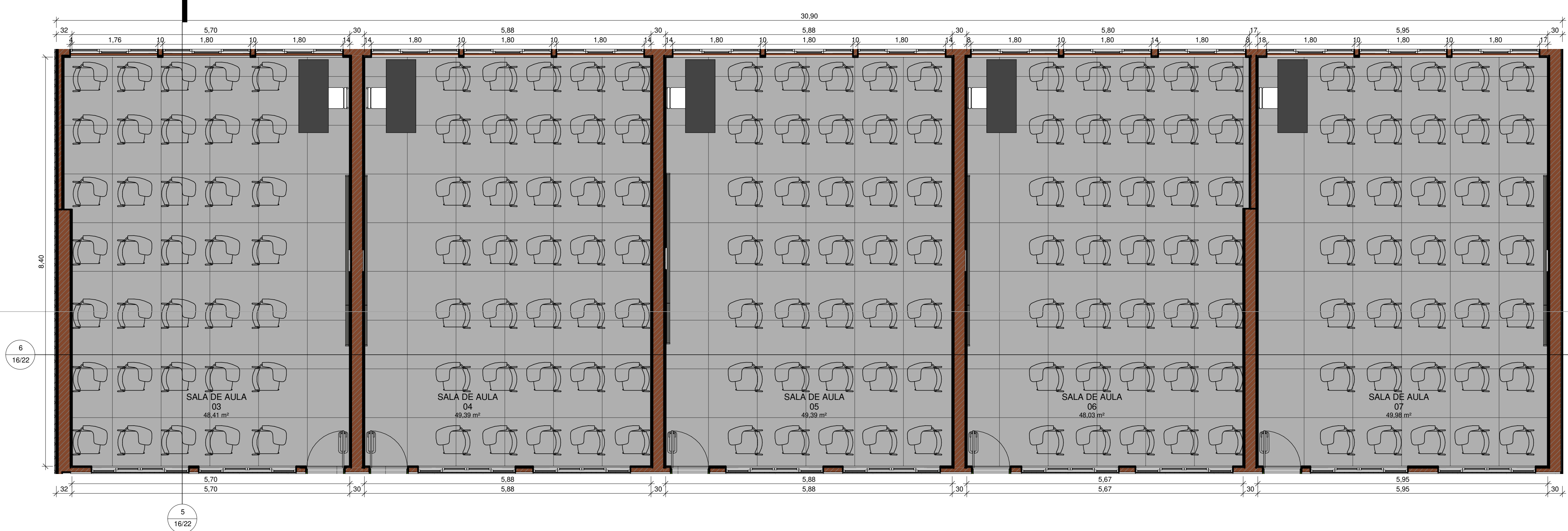

4 DETALHAMENTO DO BLOCO PEDAGÓGICO 03
ESCALA 1:50



6 VISTA 02 DO BLOCO PEDAGÓGICO 03
ESCALA 1:50



5 VISTA 01 DO BLOCO PEDAGÓGICO 03
ESCALA 1:50

 GOVERNO DO ESTADO DO PIAUÍ		SEDUC - SECRETARIA DE ESTADO DA EDUCAÇÃO	
DEPARTAMENTO: Gerência de Arquitetura e Engenharia		DESENHO: ARQ	
TÍTULO DO PROJETO: Reforma e Ampliação		FRANCHA: 16/22	
ENDEREÇO DO SERVIÇO: Rua Lino Ribeiro Soares, 116, Centro.		ESCALA: Como indicado	
MUNICÍPIO: Anísio de Abreu - PI		ZONA: Urbana	
TIPO DE PROJETO: Reforma e Ampliação		DATA DA VISITA: 26/01/2021	
LEVANTAMENTO REALIZADO POR: Paula Jorge Marques CAU A122316-0		EMPRESA: Dados Engenharia LTDA	
ARQUITETO DO PROJETO DE REFORMA: Thalles Thayronne R Ribeiro		REGISTRO CAU: CAU A153614-1	
COORDENADORAS DO PROJETO: Paula Luz Tavares - CREA 1917721161 / Maria Tereza Vilar - CAU A177680-0		CNPJ 40.194.381/0001-01	
DATA: 24/01/2022		FASE: PROJETO BÁSICO	
TÍTULO DO DESENHO: DETALHE BLOCO PEDAGÓGICO, PERGOLADO FACHADA PRINCIPAL		DESENHO: Thalles Thayronne R Ribeiro	

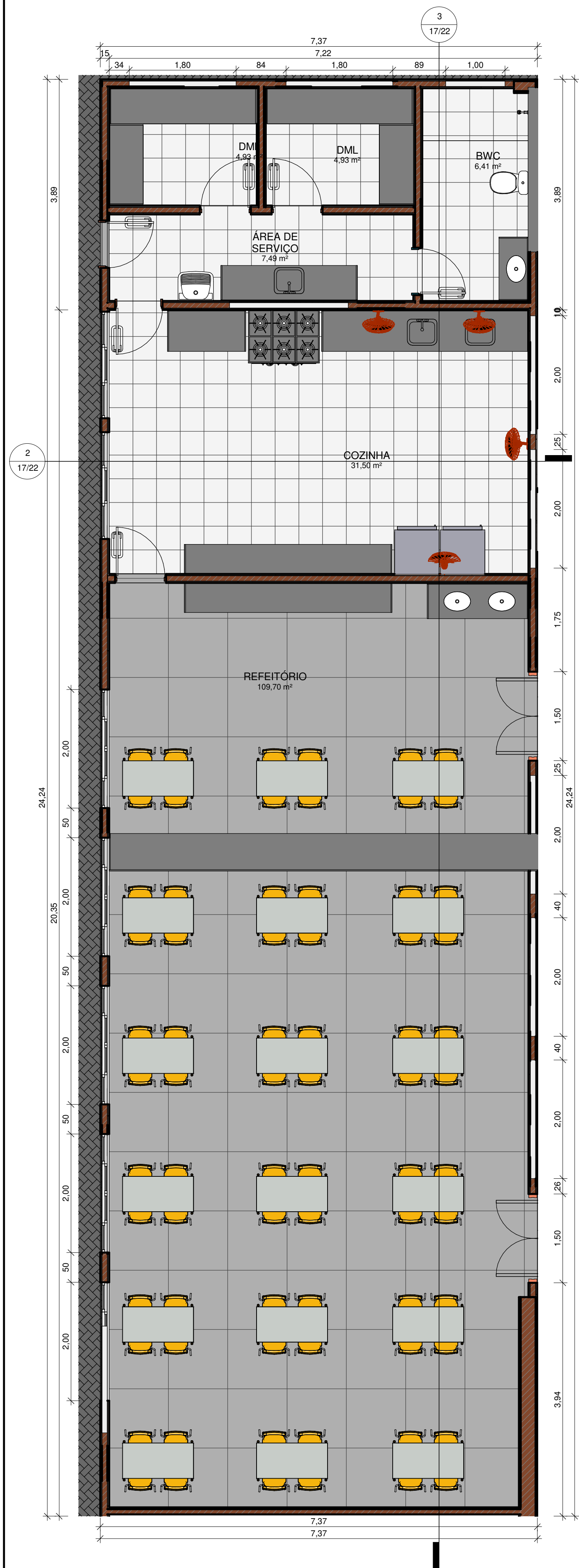

1 DETALHAMENTO DO SETOR DE SERVIÇO E REFEITÓRIO

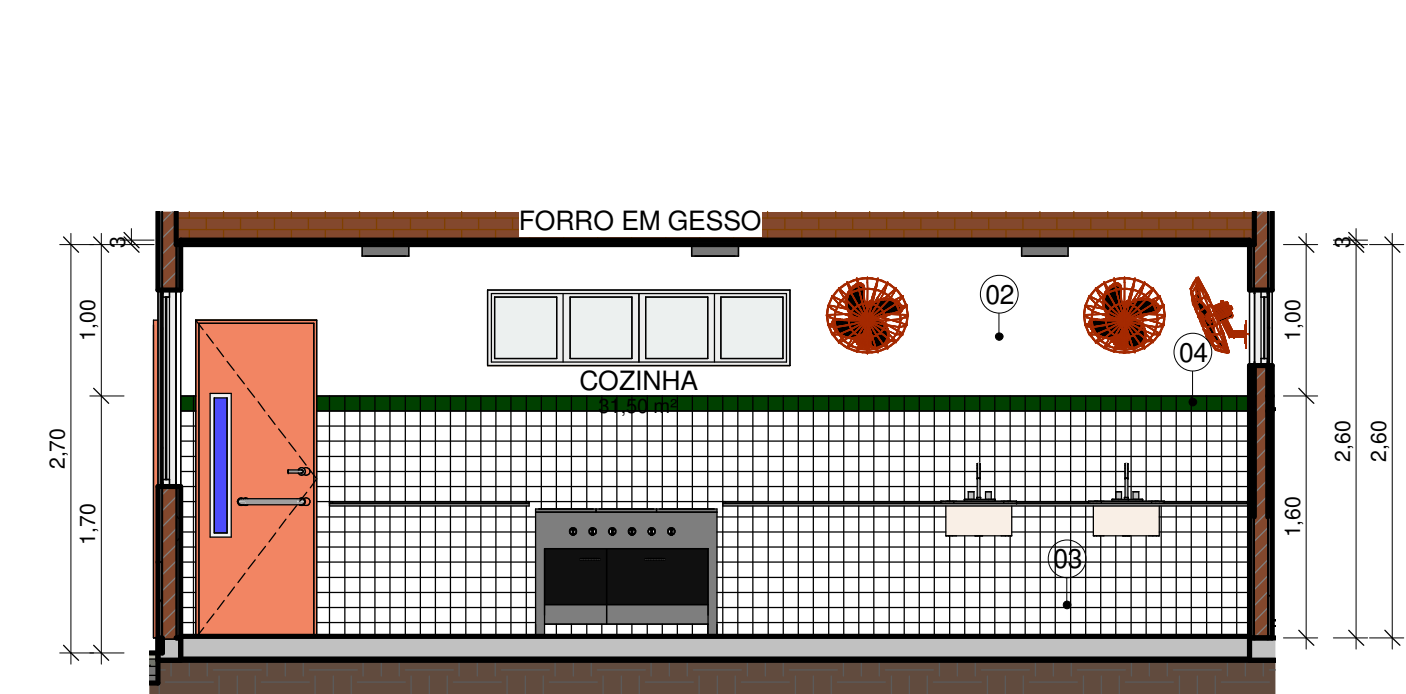

2 VISTA 01 SETOR DE SERVIÇO



3 VISTA 02 SETOR DE SERVIÇO E REFEITÓRIO

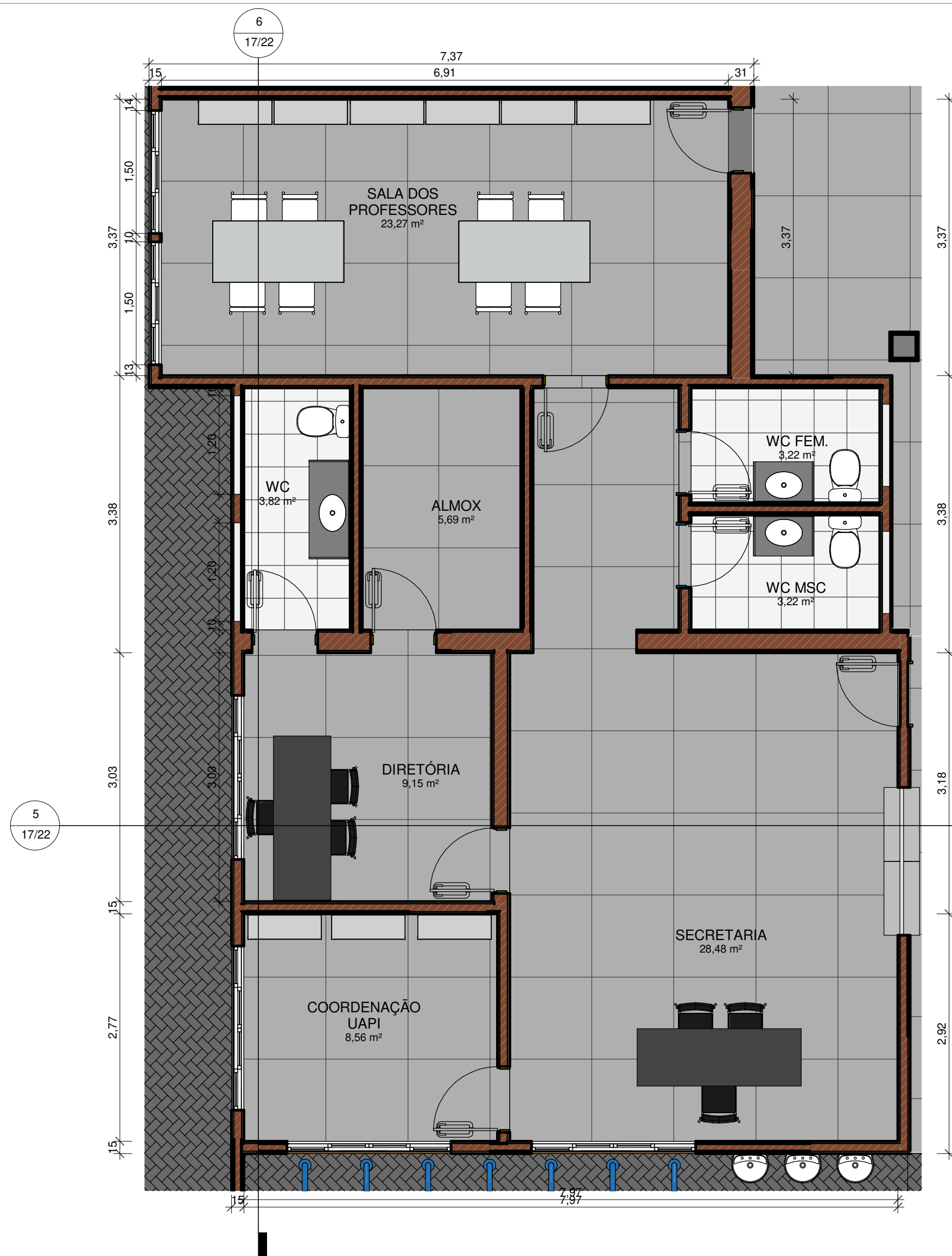

4 DETALHAMENTO SETOR ADMINISTRATIVO

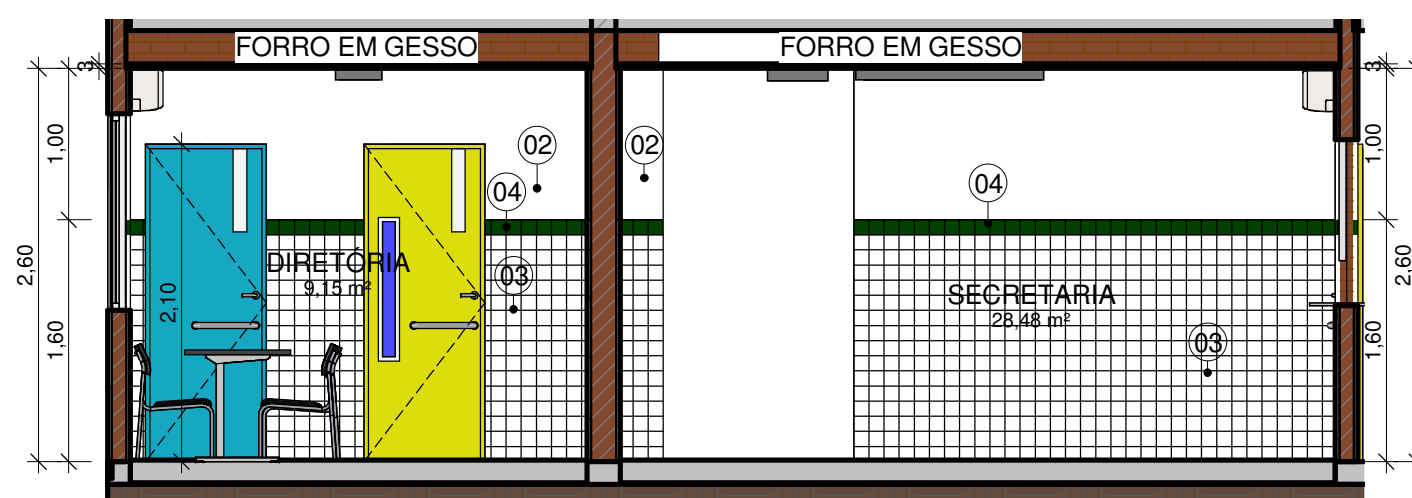

5 VISTA 01 SETOR ADMINISTRATIVO

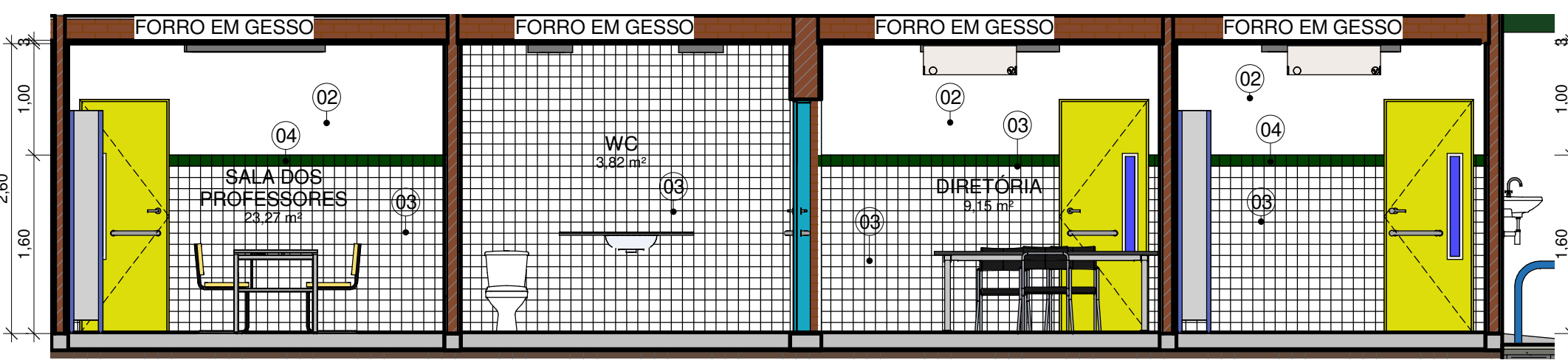

6 VISTA 02 SETOR ADMINISTRATIVO

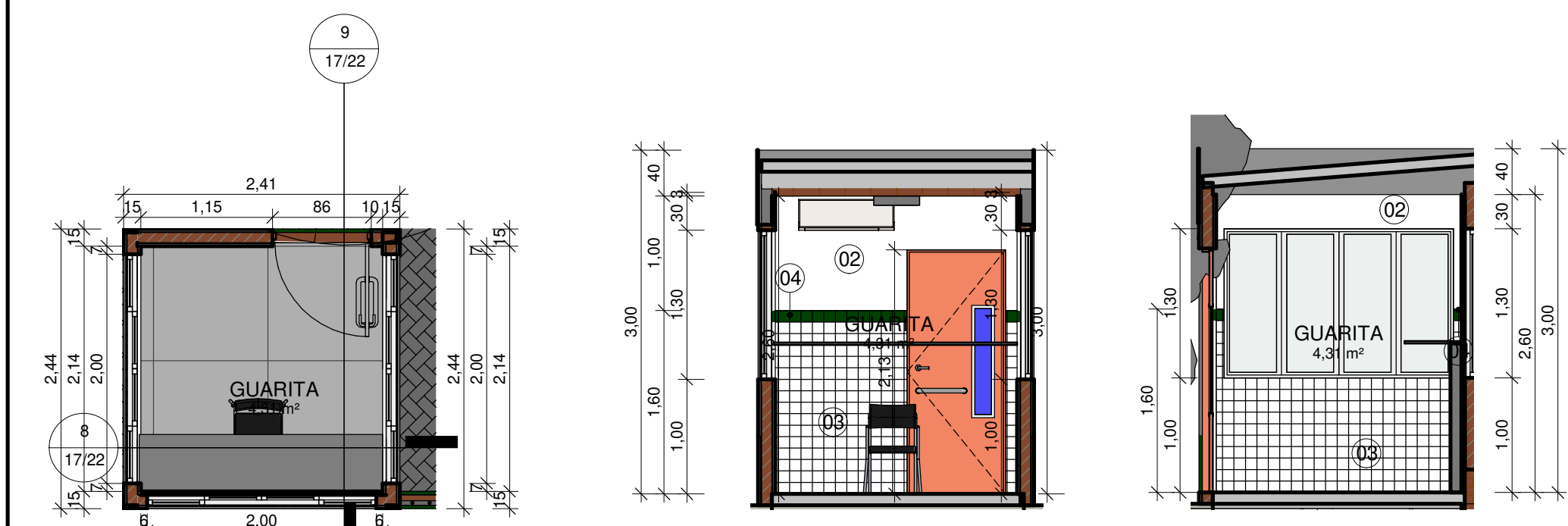

7 DETALHAMENTO GUARITA

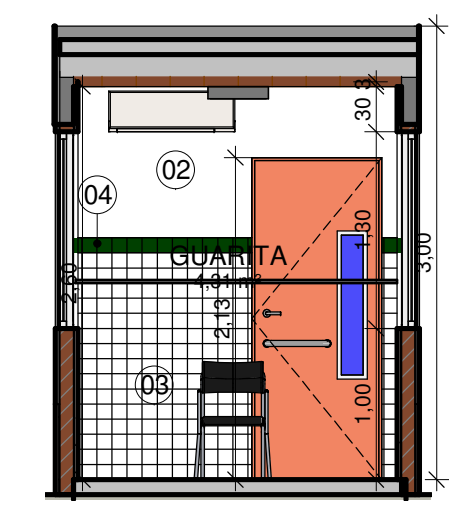

8 VISTA 01 GUARITA

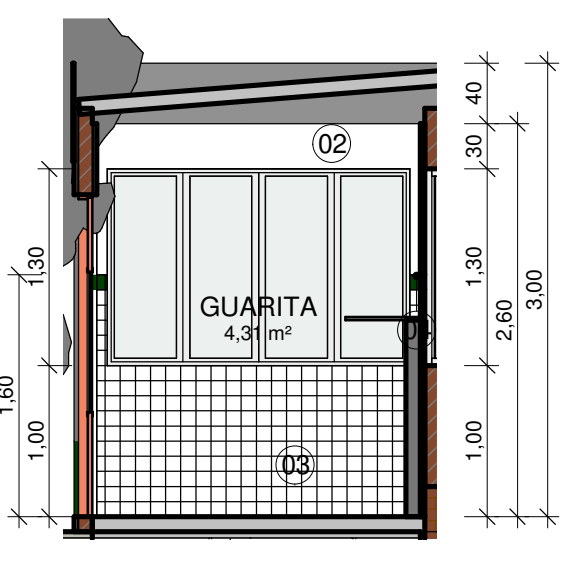

9 VISTA 02 GUARITA

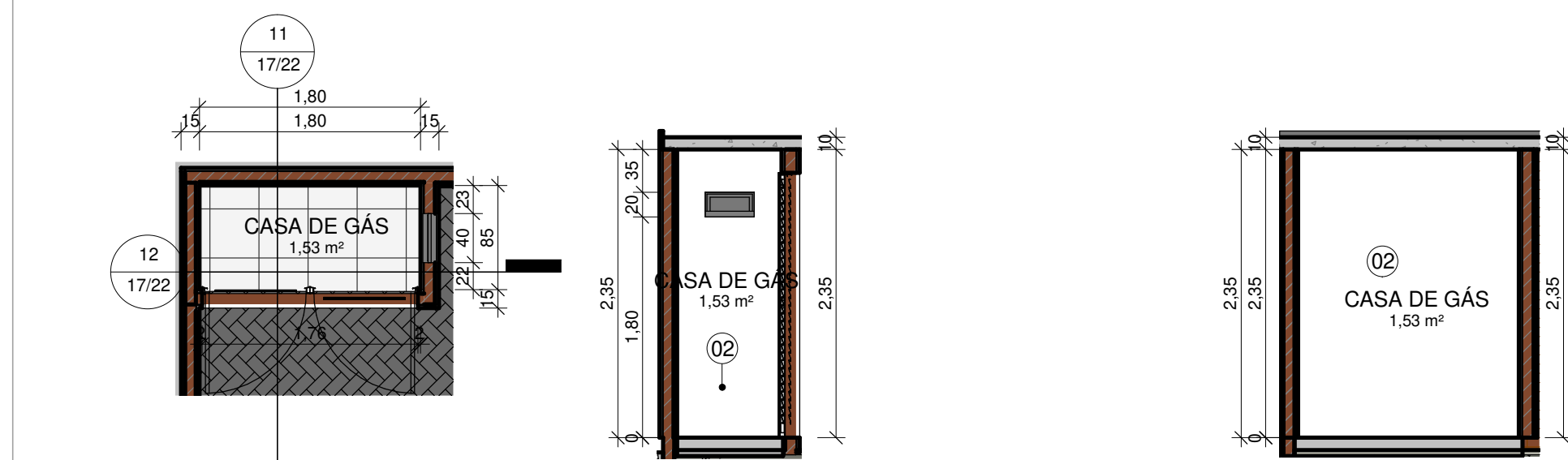

10 DETALHAMENTO CASA DE GÁS

11 VISTA 01 CASA DE GÁS

12 VISTA 02 CASA DE GÁS

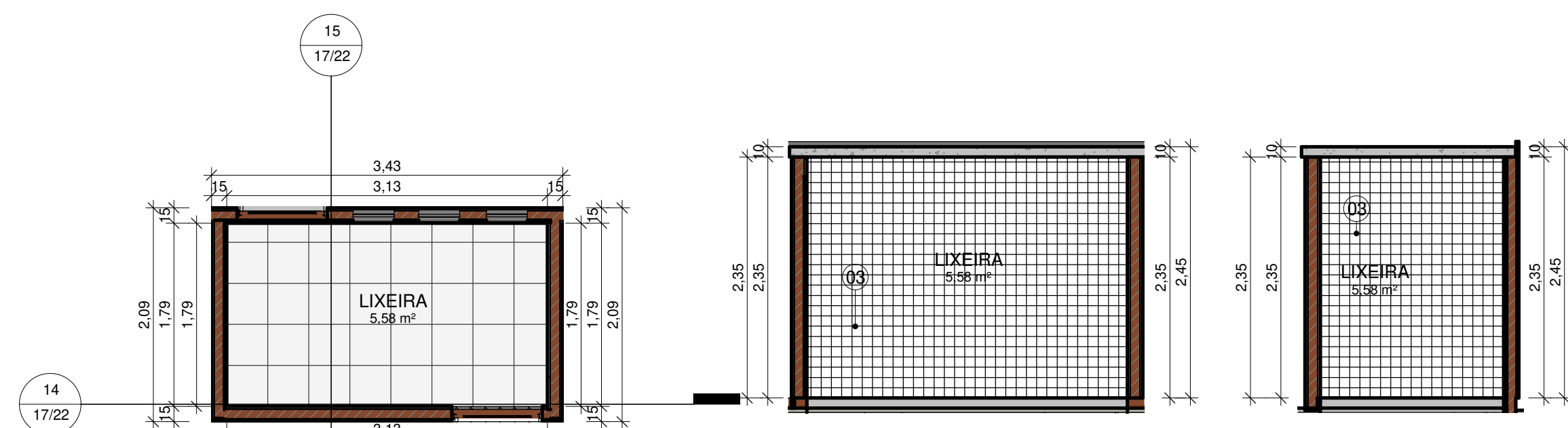

13 DETALHAMENTO LIXEIRA

14 VISTA 01 LIXEIRA

15 VISTA 02 LIXEIRA

LEGENDA MATERIAIS	
01	PINTURA EM TINTA ACRILICA FOSCA VERBRÁS NA COR VERDE SALVIA
02	PINTURA EM TINTA ACRILICA FOSCA VERBRÁS NA COR BRANCO NEVE, ref. 1600/1400
03	REVESTIMENTO CERÂMICO BRANCO, dim. 10x10 cm, COM REJUNTE NA COR BRANCA
04	REVESTIMENTO CERÂMICO VERDE ESCURO, dim. 10x10
05	PINTURA EM TINTA ACRILICA FOSCA VERBRÁS NA COR VERDE FOLHA
06	REVESTIMENTO EM TUIOLINHO
O DETALHAMENTO DA TORRÉ D'ÁGUA ESTÁ INSERIDO NO PROJETO ESTRUTURAL CAIXA D'ÁGUA.	
O DETALHAMENTO DA SUBESTAÇÃO ESTÁ INSERIDO NO PROJETO ELÉTRICO.	

		GOVERNO DO ESTADO DO PIAUÍ	
SEDUC - SECRETARIA DE ESTADO DA EDUCAÇÃO		FRANCHA: 17/22	
DEPARTAMENTO: Gerência de Arquitetura e Engenharia		DESENHO: ARQ	
TÍTULO DO PROJETO: Unidade Escolar Leticia Macêdo		FRANCHA: 17/22	
ENDEREÇO DO SERVIÇO: Rua Lino Ribeiro Soares, 116, Centro.		ESCALA: Como indicado	
MUNICÍPIO: Anísio de Abreu - PI		ZONA: Urbana	
TIPO DE PROJETO: Reforma e Ampliação		LEVANTAMENTO REALIZADO POR: Paula Jorge Marques CAU A122316-0	
ARQUITETO DO PROJETO DE REFORMA: Thaltes Thayronne R Ribeiro		EMPRESA: Dadas Engenharia LTDA	
COORDENADORAS DO PROJETO: Paula Luz Tavares - CREA 1917721181 / Maria Tereza Vilar - CAU A177680-0		CNPJ 40.194.381/0001-01	
DATA: 24/01/2022		FASE: PROJETO BÁSICO	
DESENHO: Thaltes Thayronne R Ribeiro		TÍTULO DO DESENHO: DETALHE, ADMINISTRATIVO, SERVIÇO, GUARITA, LIXEIRA, CASA DE GÁS	

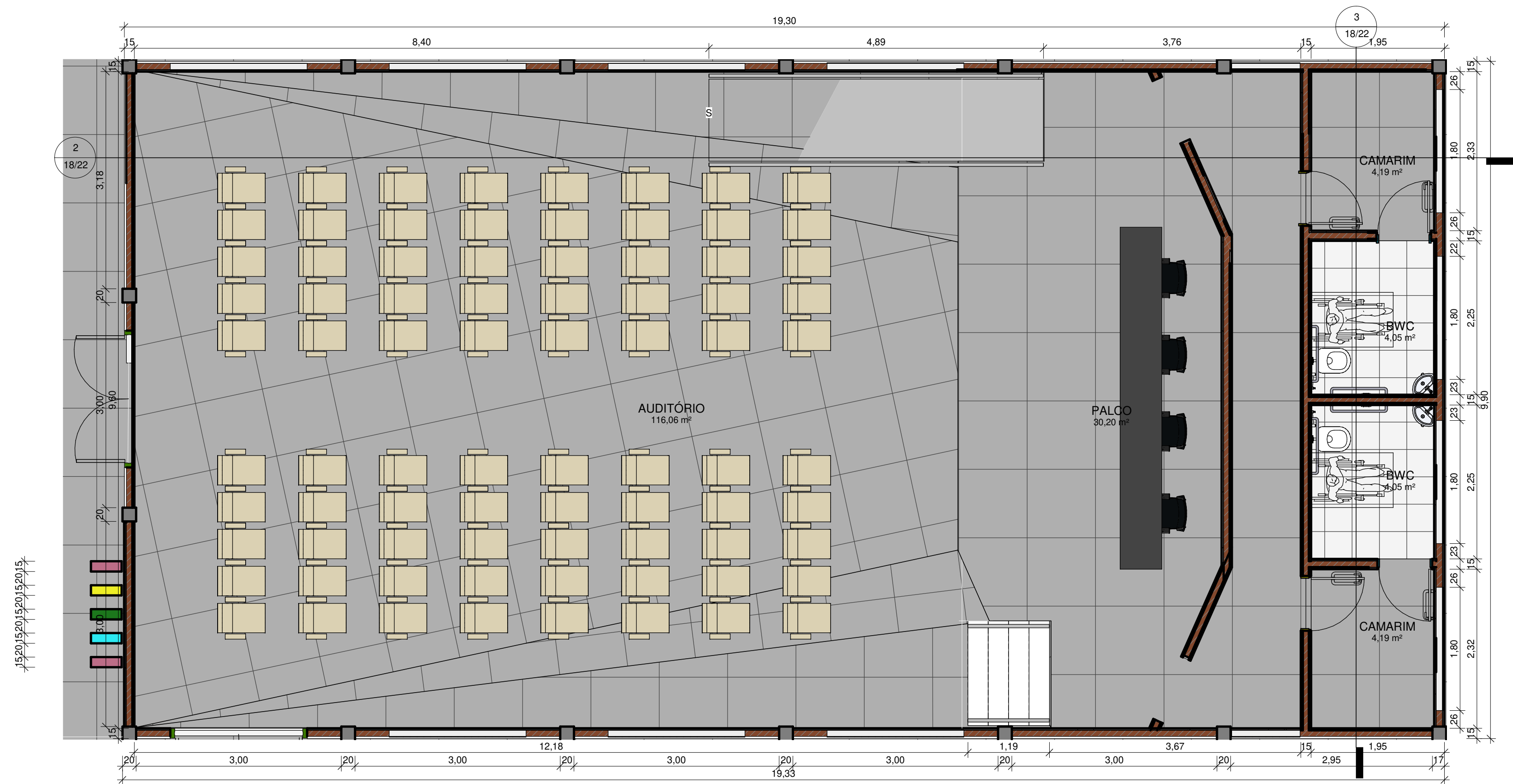

1 DETALHAMENTO DO AUDITÓRIO
ESCALA 1:50

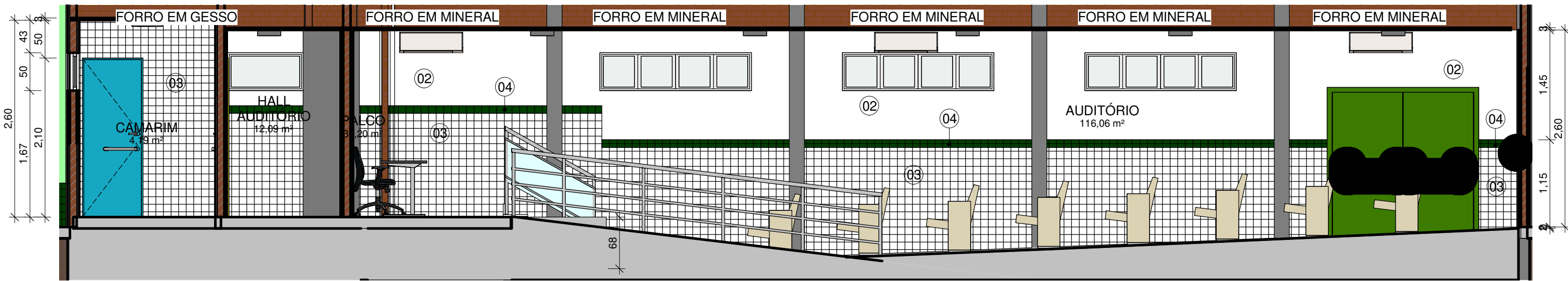

2 VISTA 01 DO AUDITÓRIO
ESCALA 1:50

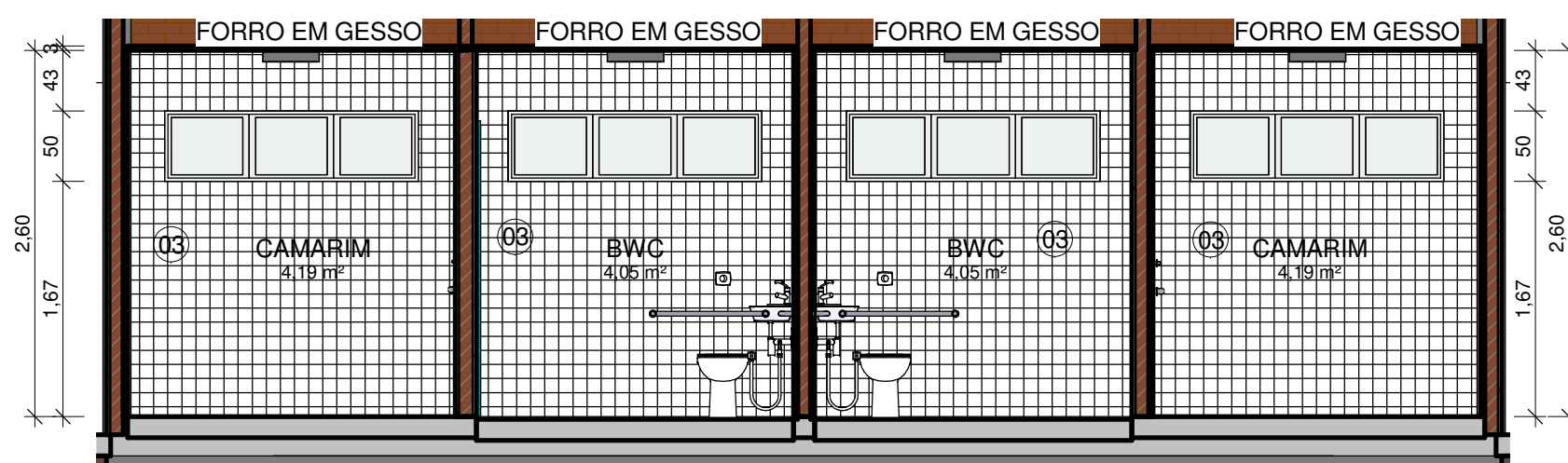

3 VISTA 02 DO AUDITÓRIO
ESCALA 1:50

LEGENDA MATERIAIS	
01	PINTURA EM TINTA ACRÍLICA FOSCA VERBRÁS NA COR VERDE SALVIA
02	PINTURA EM TINTA ACRÍLICA FOSCA VERBRÁS NA COR BRANCO NEVE, ref. 1600/1400
03	REVESTIMENTO CERÂMICO BRANCO, dim. 10x10 cm, COM REJUNTE NA COR BRANCA
04	REVESTIMENTO CERÂMICO VERDE ESCURO, dim. 10x10 cm
05	PINTURA EM TINTA ACRÍLICA FOSCA VERBRÁS NA COR VERDE FOLHA
06	REVESTIMENTO EM TUIOLINHO
O DETALHAMENTO DA TORRÊ D'ÁGUA ESTÁ INSERIDO NO PROJETO ESTRUTURAL CAIXA D'ÁGUA.	
O DETALHAMENTO DA SUBESTAÇÃO ESTÁ INSERIDO NO PROJETO ELÉTRICO.	

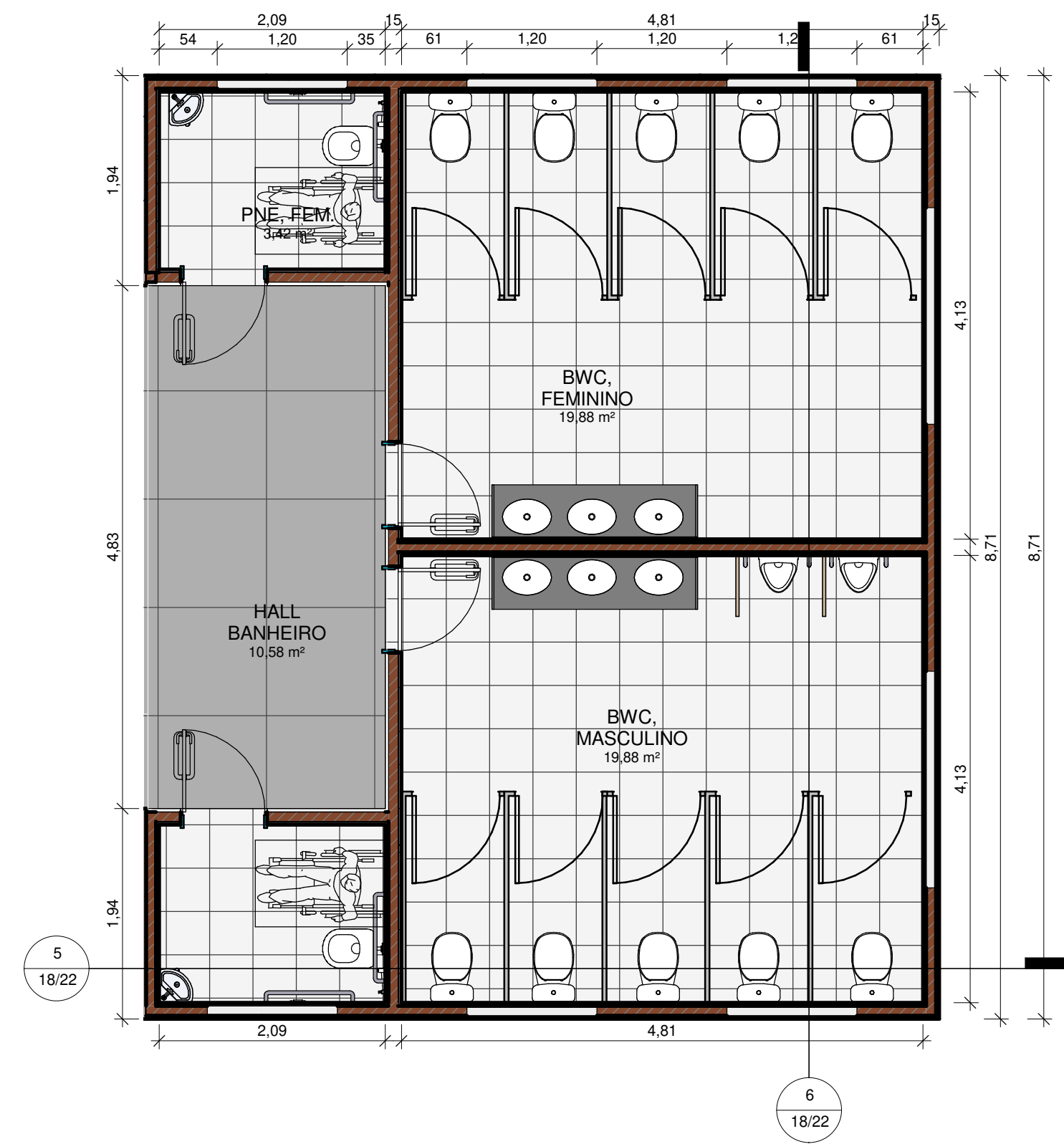

4 DETALHAMENTO BANHEIROS
ESCALA 1:50

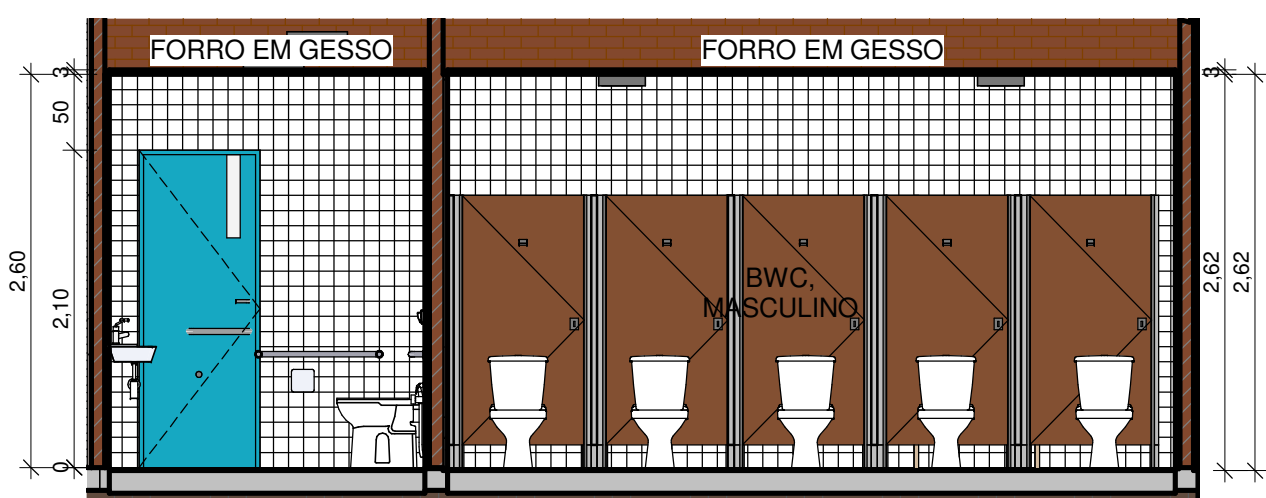

5 VISTA 01 BANHEIROS
ESCALA 1:50

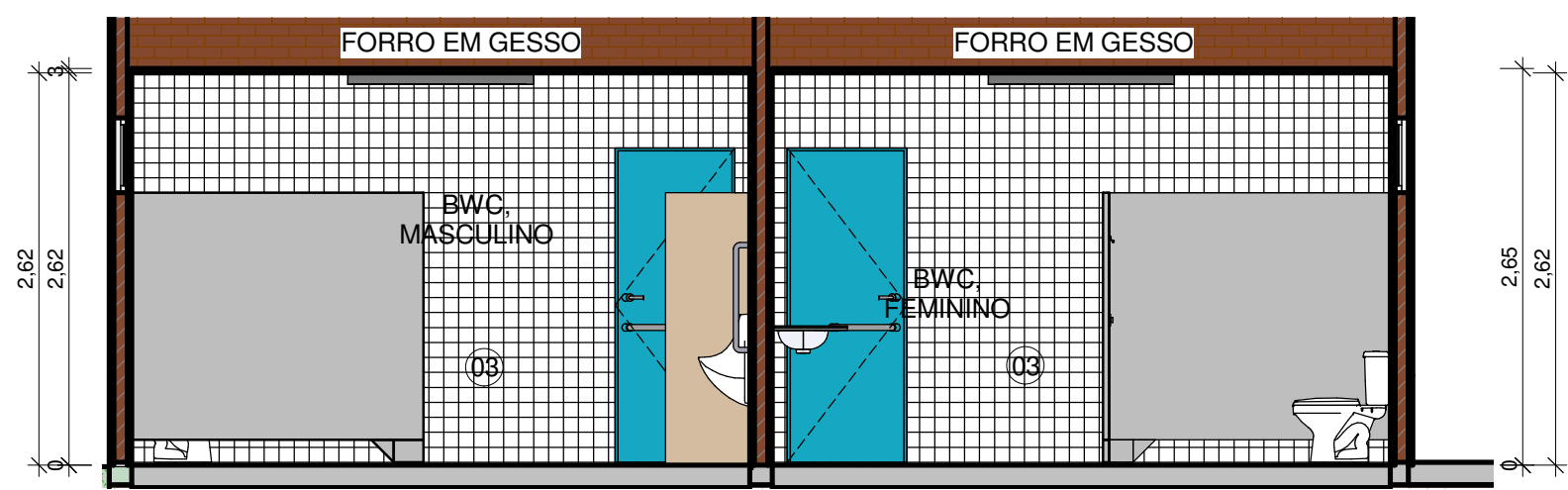

6 VISTA 02 BANHEIROS
ESCALA 1:50

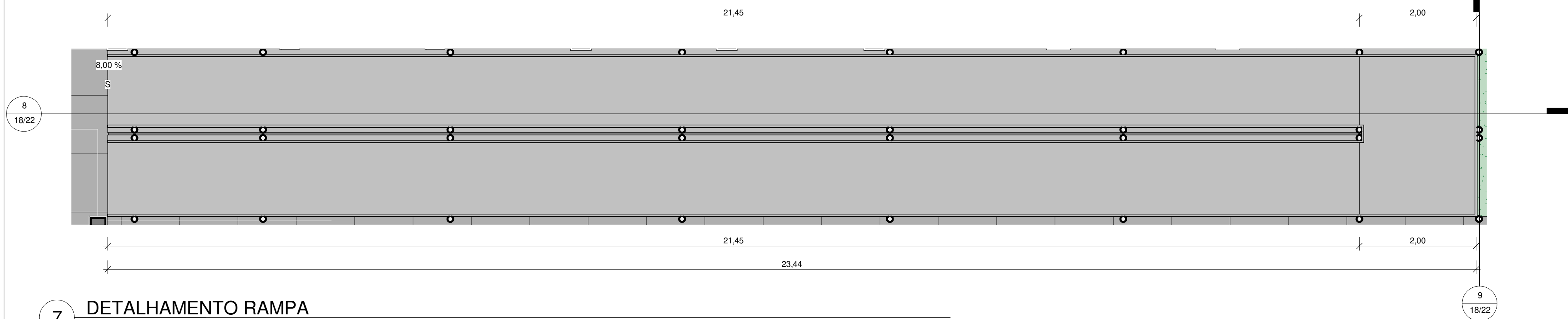

7 DETALHAMENTO RAMPA
ESCALA 1:50

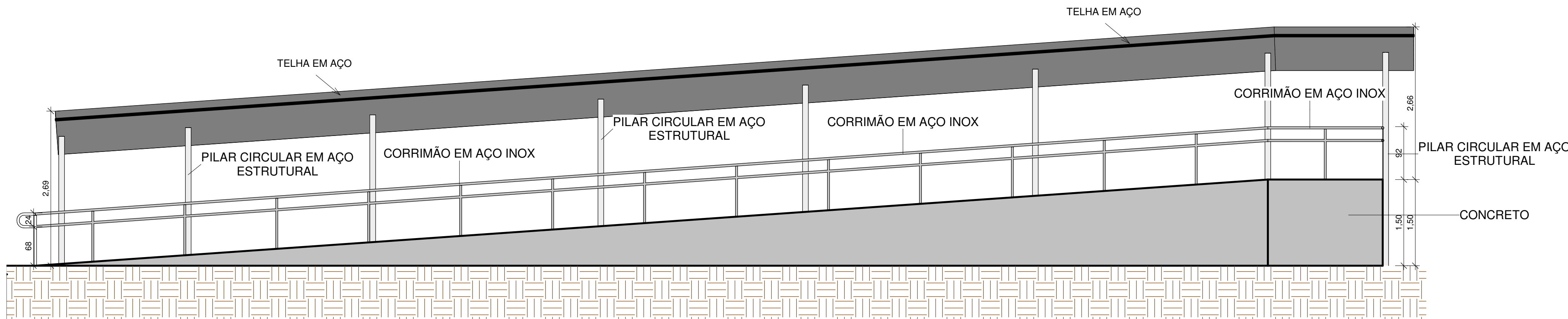

8 VISTA 01 DETALHAMENTO RAMPA
ESCALA 1:50

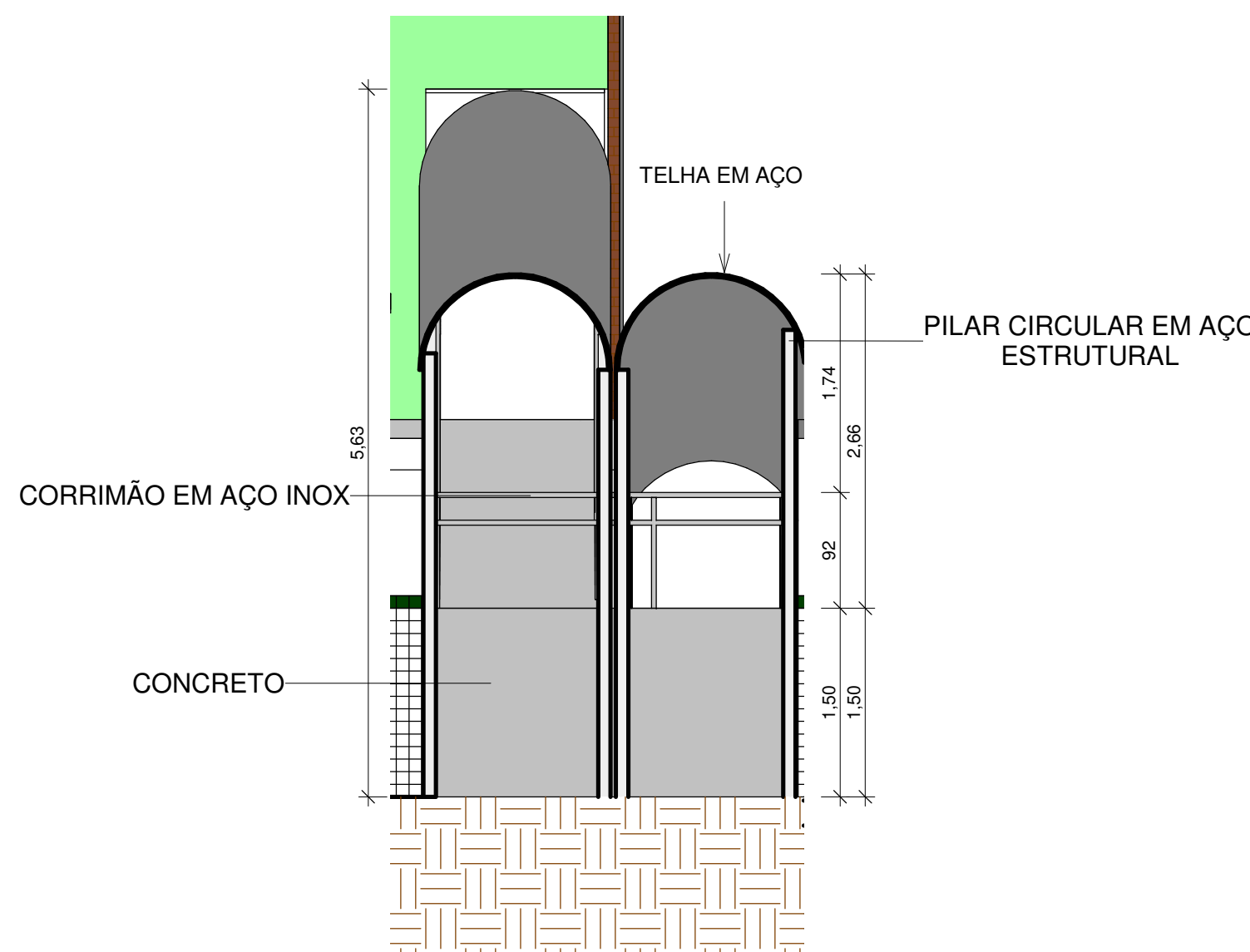

9 VISTA 02 DETALHAMENTO RAMPA
ESCALA 1:50

 GOVERNO DO ESTADO DO PIAUÍ		GOVERNO DO ESTADO DO PIAUÍ	
SEDUC - SECRETARIA DE ESTADO DA EDUCAÇÃO		SEDUC - SECRETARIA DE ESTADO DA EDUCAÇÃO	
DEPARTAMENTO: Gerência de Arquitetura e Engenharia		DESENHO: ARQ	
TÍTULO DO PROJETO: Unidade Escolar Leticia Macêdo		FRANCHA: 18/22	
ENDEREÇO DO SERVIÇO: Rua Lino Ribeiro Soares, 116, Centro.		ESCALA: Como indicado	
MUNICÍPIO: Anísio de Abreu - PI		ZONA: Urbana	
TIPO DE PROJETO: Reforma e Ampliação		EMPRESA: Dadas Engenharia LTDA	
LEVANTAMENTO REALIZADO POR: Paula Jorge Marques CAU A122316-0		DATA DA VISITA: 26/01/2021	
ARQUITETO DO PROJETO DE REFORMA: Thaltes Thayronne R Ribeiro		REGISTRO CAU: CAU A153614-1	
COORDENADORAS DO PROJETO: Paula Luz Tavares - CREA 1917721181 / Maria Tereza Vilar: CAU A177680-0		EMPRESA: Dadas Engenharia LTDA	
DATA: 24/01/2022		FASE: PROJETO BÁSICO	
TÍTULO DO DESENHO: DETALHE, AUDITÓRIO, BANHEIROS, RAMPA		DESENHO: Thaltes Thayronne R Ribeiro	

BANCADAS
COZINHA
1/25

OBS: NÃO NECESSARIAMENTE AS COZINHAS DEVEM TER ESSE FORMATO,
MAS ATENEM PARA OS ITENS MÍNIMOS DE CADA AMBIENTE

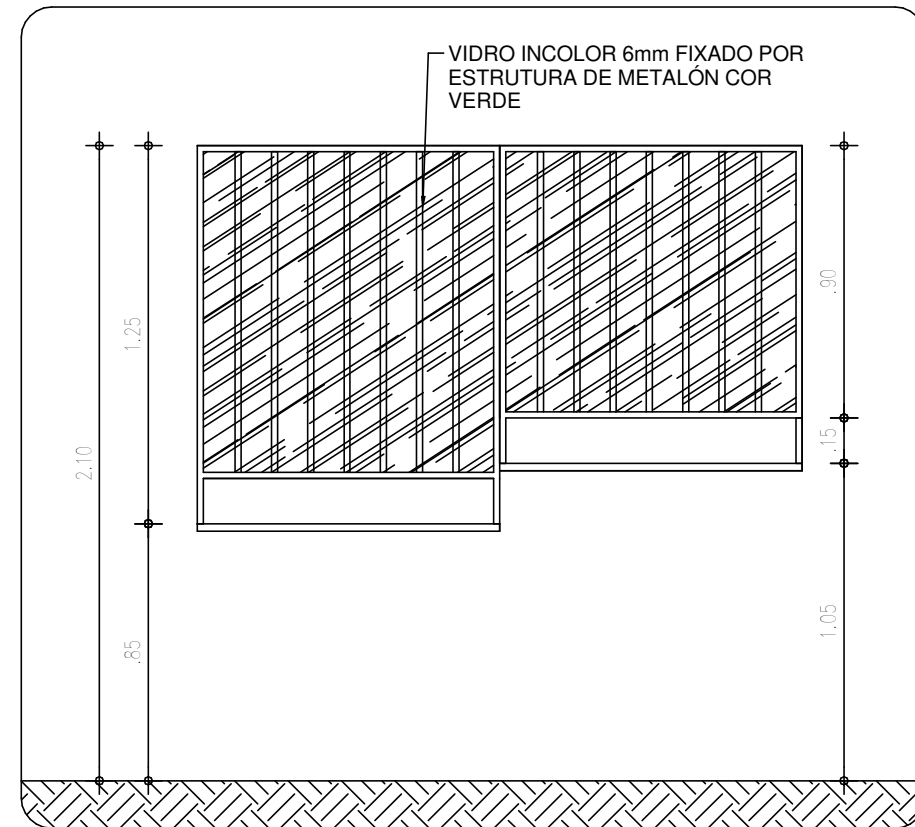
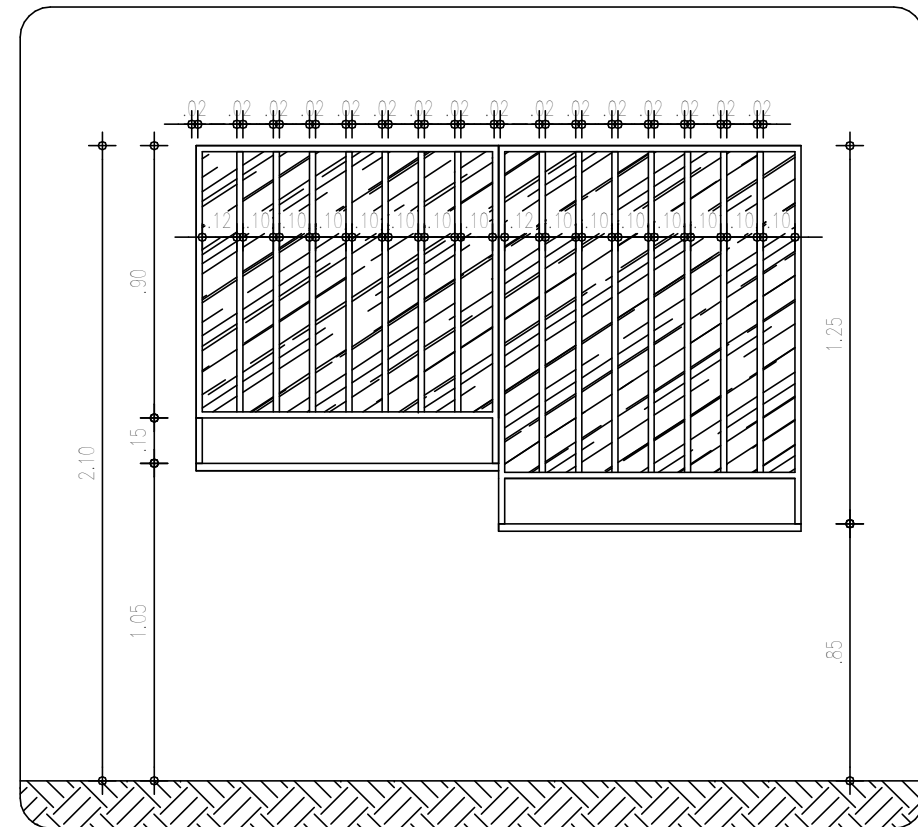
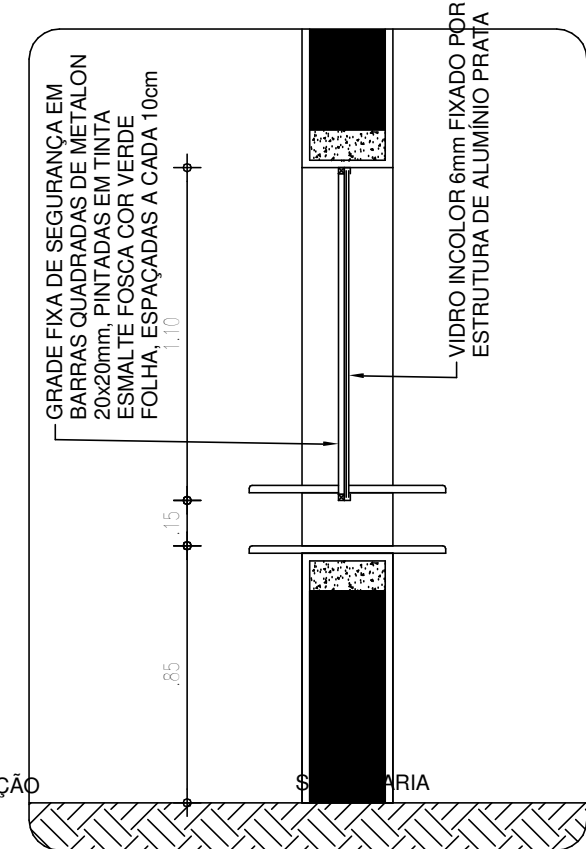
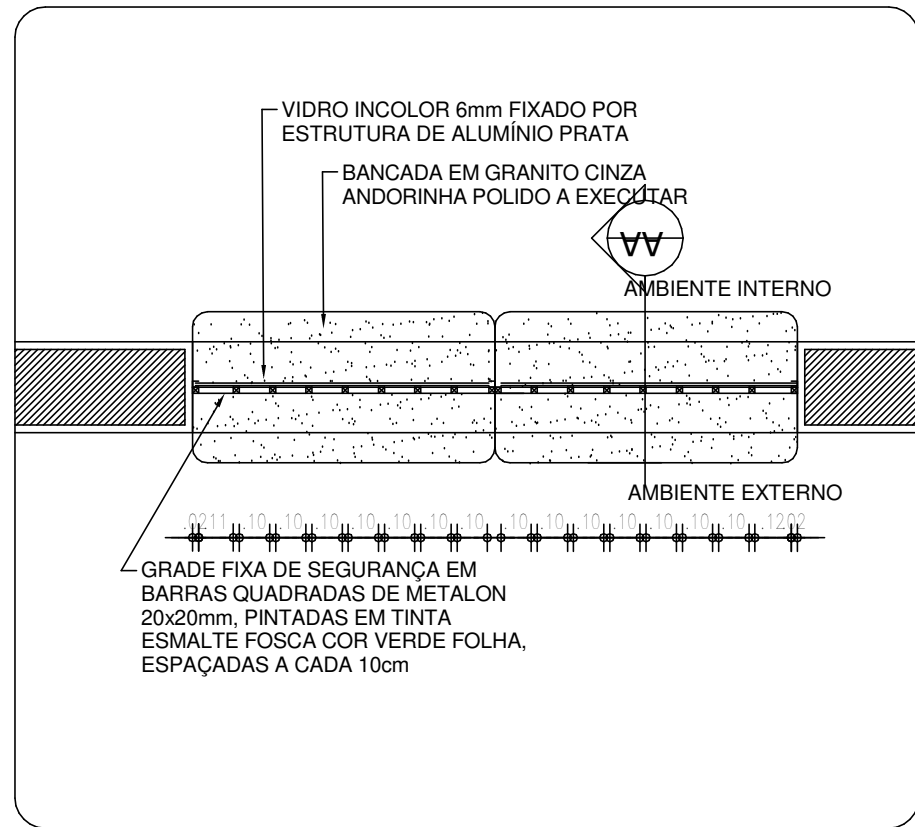
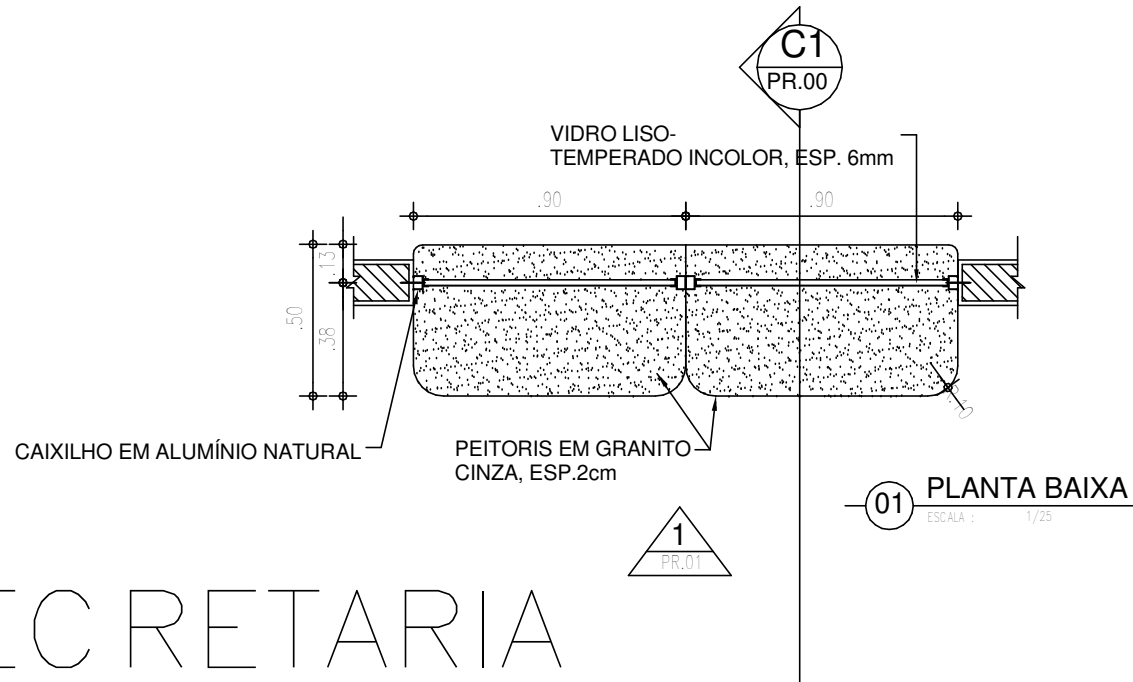
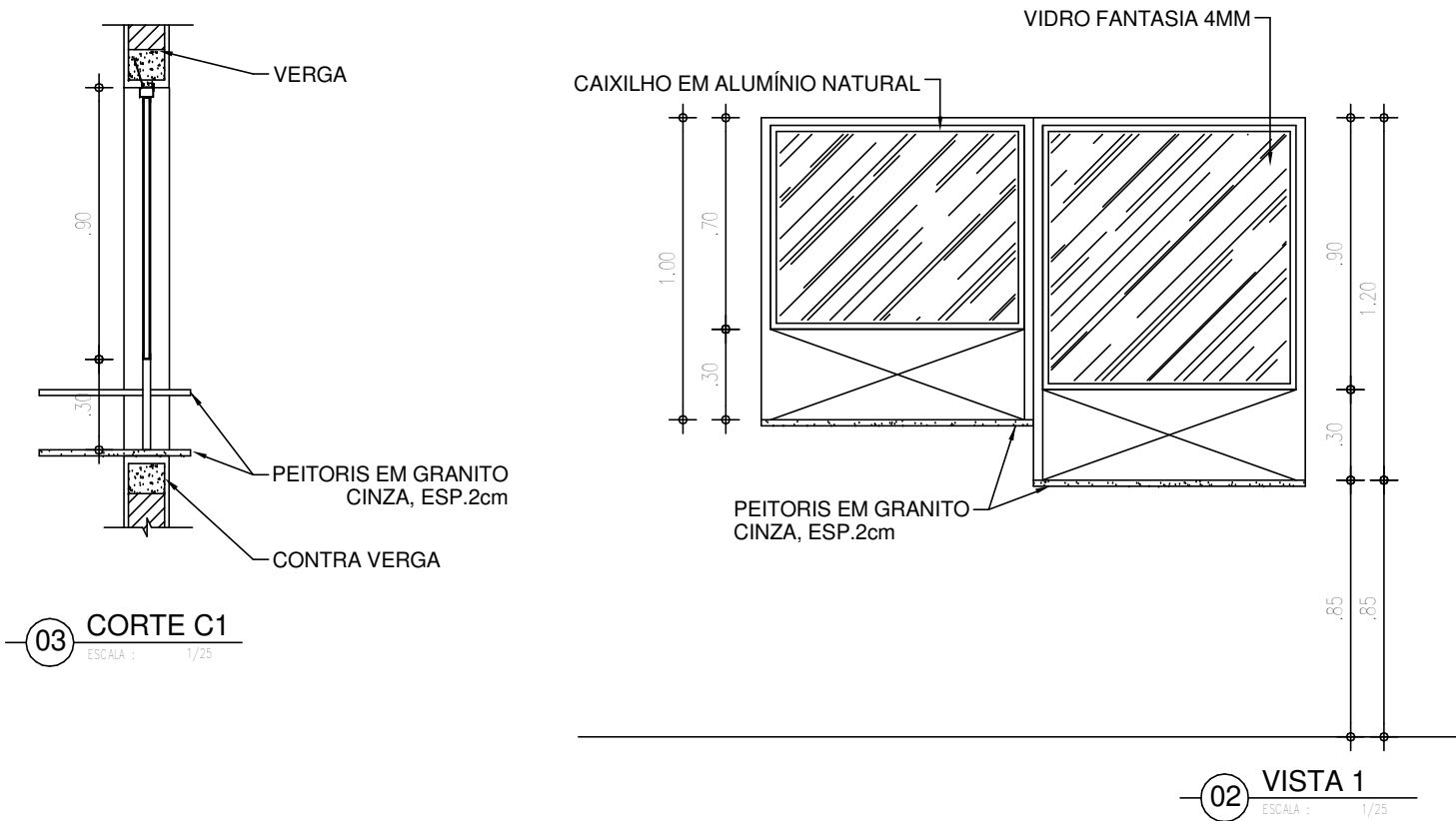
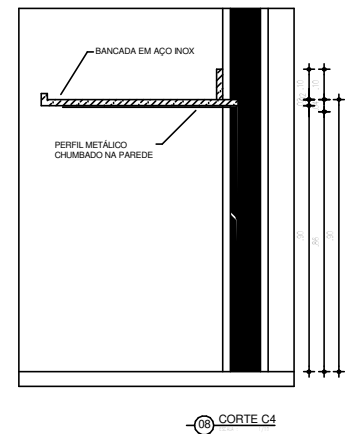
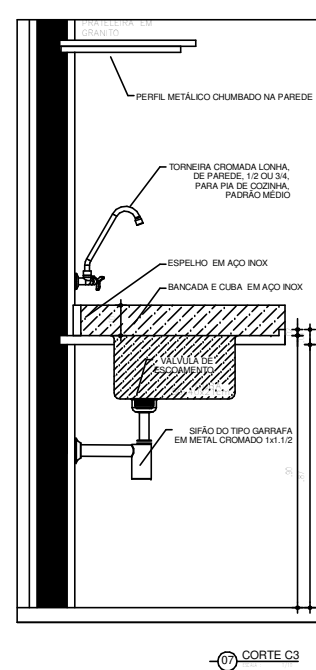
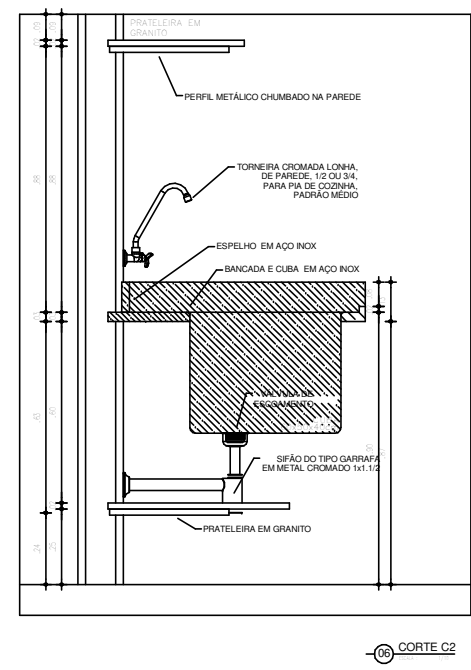
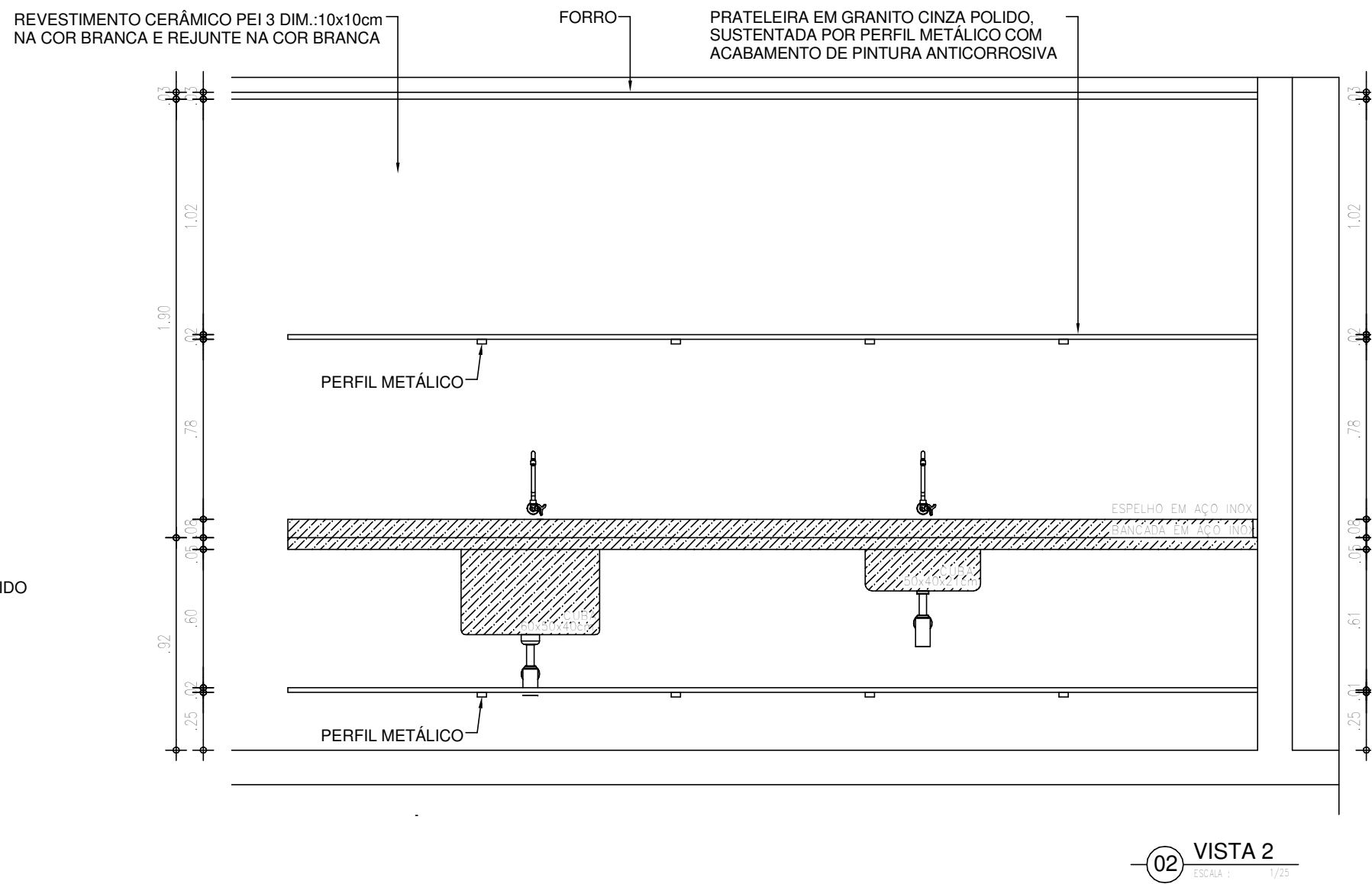
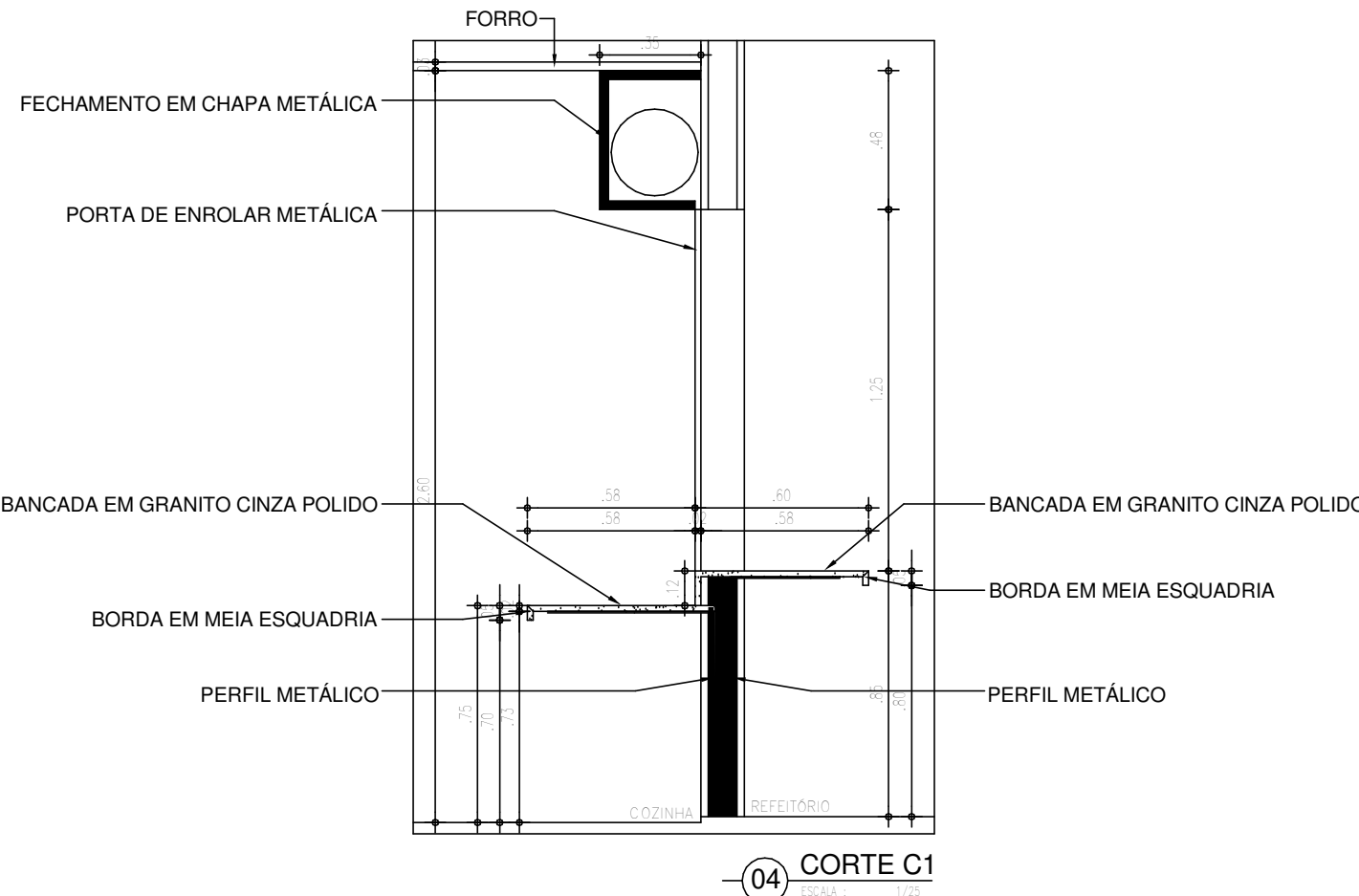
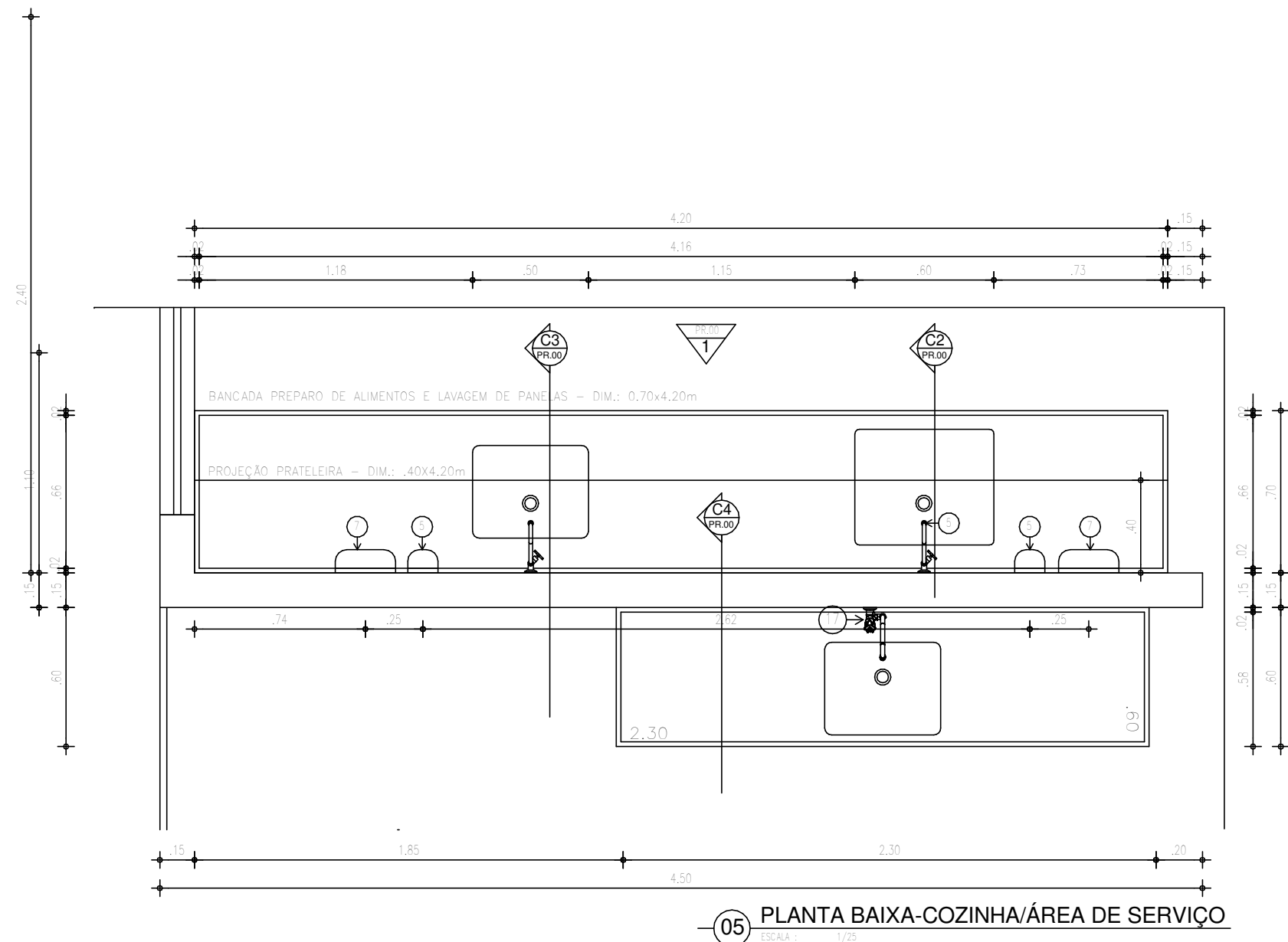
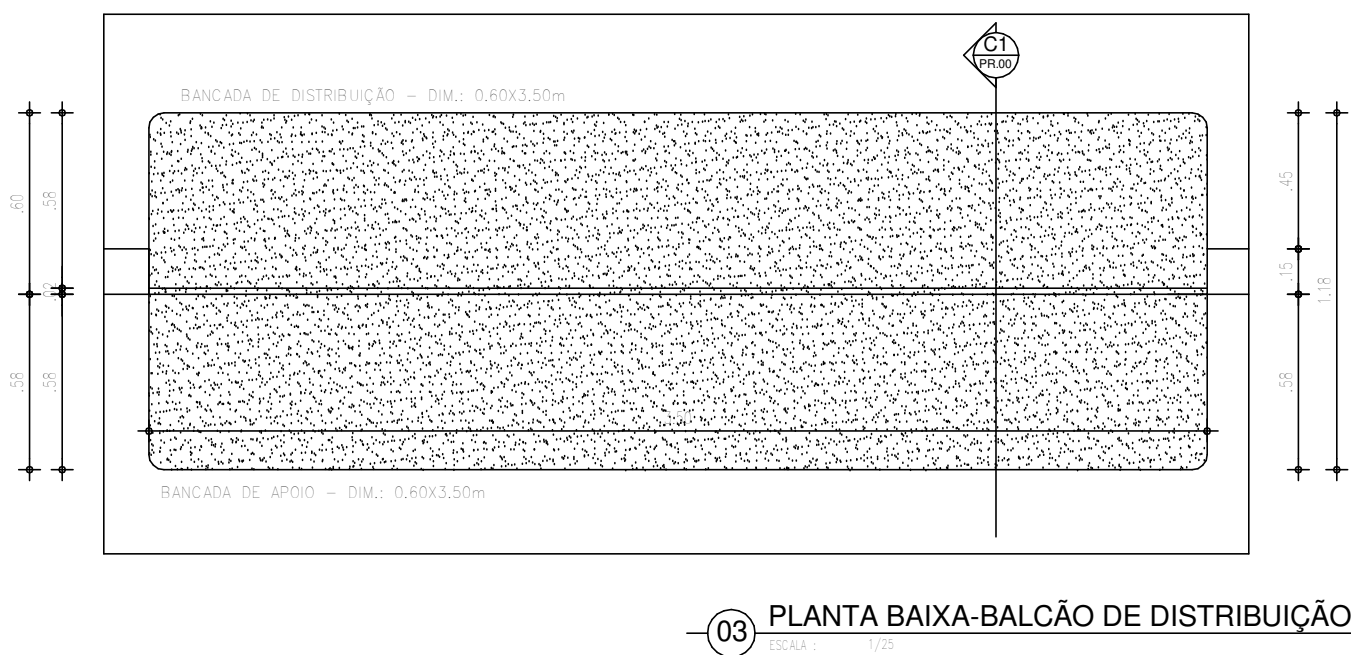
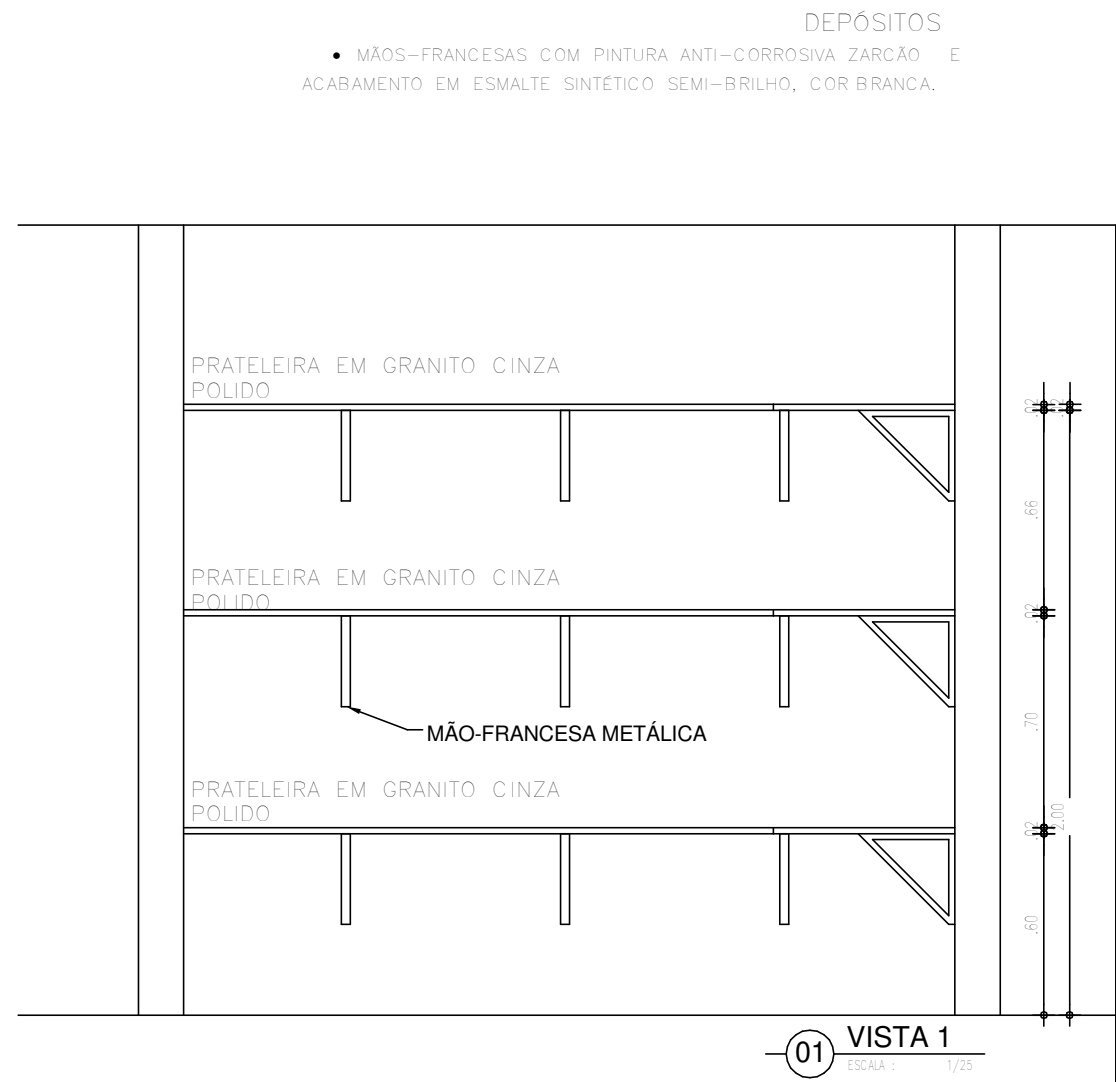
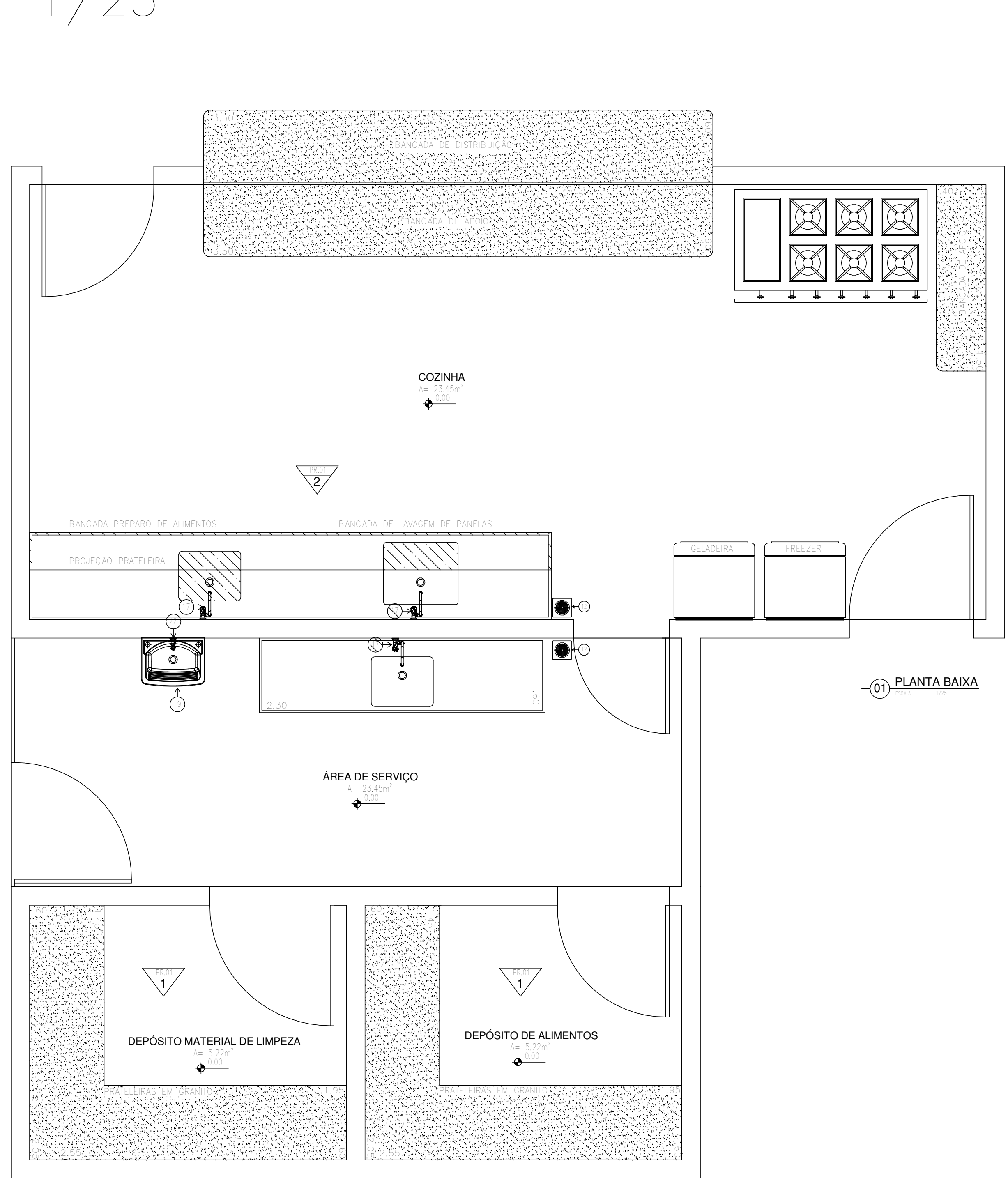

OBS: A ESTRUTURA EM METALON RECEBERÁ PINTURA ESMALTE SINTÉTICA FORÇA COR VERDE FOLHA

GUICHÊ-SECRETARIA
1/25

O DETALHAMENTO DA TORRE D'ÁGUA ESTÁ INSERIDO NO PROJETO ESTRUTURAL CAIXA D'ÁGUA.
O DETALHAMENTO DA SUBESTAÇÃO ESTÁ INSERIDO NO PROJETO ELÉTRICO.

 Piauí GOVERNO DO ESTADO		GOVERNO DO ESTADO DO PIAUÍ	
SEDUC - SECRETARIA DE ESTADO DA EDUCAÇÃO			
DEPARTAMENTO: Gerência de Arquitetura e Engenharia		DESENHO: ARQ	
TÍTULO DO PROJETO: Unidade Escolar Letícia Macêdo		FRANCHA: 19/22	
ENDEREÇO DO SERVIÇO: Rua Lino Ribeiro Soares, 116, Centro.		DATA DA VISITA: 26/01/2021	
MUNICÍPIO: Anísio de Abreu - PI	ZONA: Urbana	ESCALA: 1 : 25	
TIPO DE PROJETO: Reforma e Ampliação		LEVANTAMENTO REALIZADO POR: Paula Jorge Marques CAU A122316-0	
ARQUITETO DO PROJETO DE REFORMA: Thalles Thayronne R Ribeiro		REGISTRO CAU: CAU A153614-1	EMPRESA: Dasos Engenharia LTDA CNPJ 40.194.381/0001-01
COORDENADORAS DO PROJETO: Paula Luz Tavares - CREA 1917721161 / Maria Tereza Vilar - CAU A177680-0		DATA: 24/01/2022	
FASE: PROJETO BÁSICO		DESENHO: Autor	
TÍTULO DO DESENHO: DETALHAMENTO BANCADA, COZINHA, GUICHÊ - SECRETARIA			

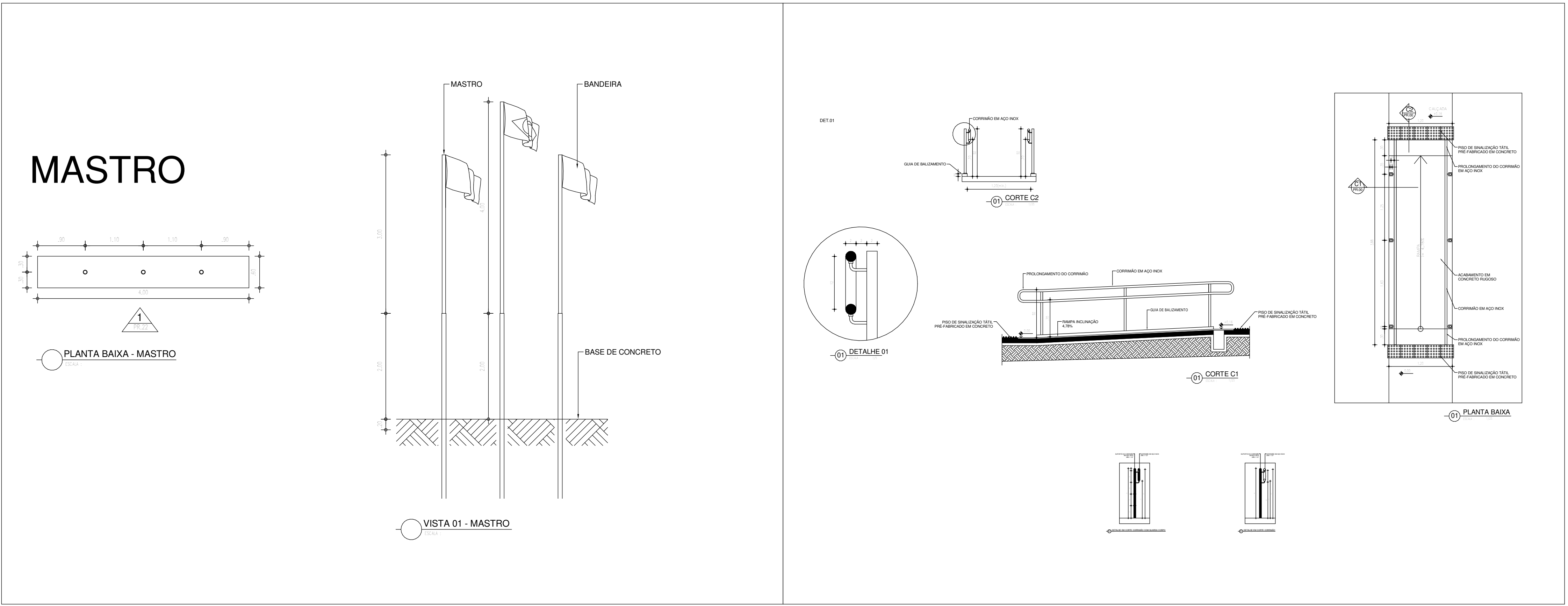
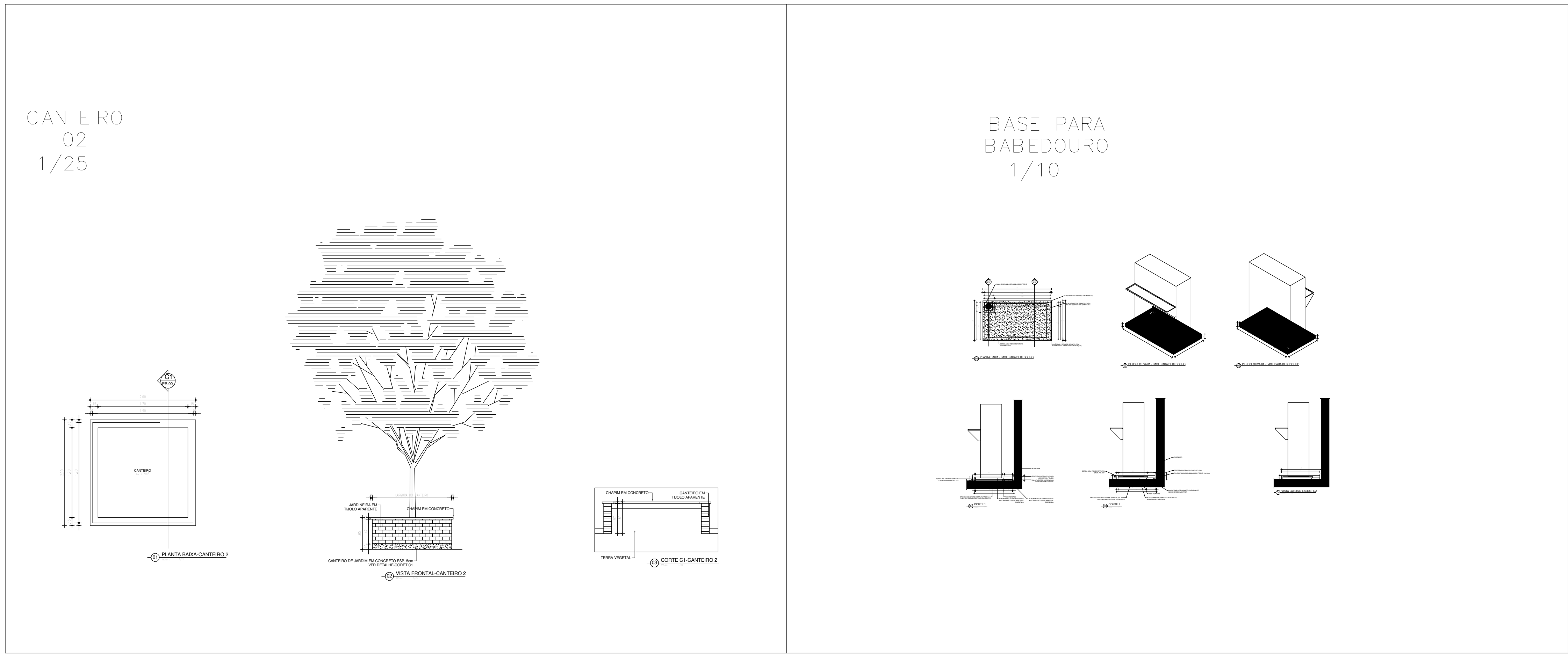

BANCADA LABORATÓRIO DE CIÊNCIAS 1/20 E 1/10

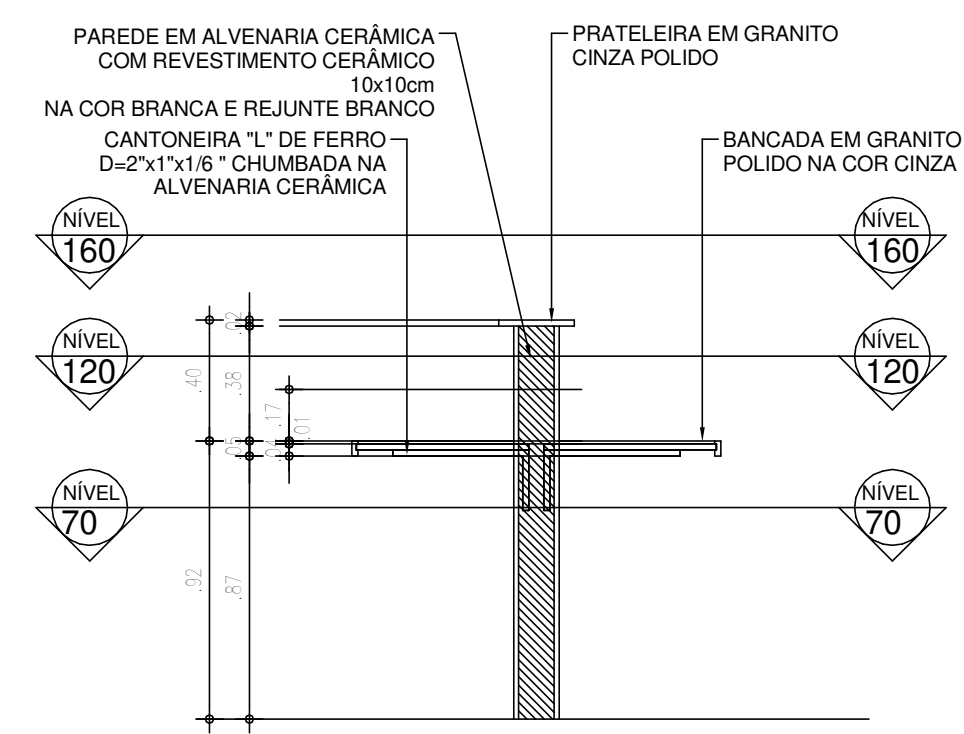
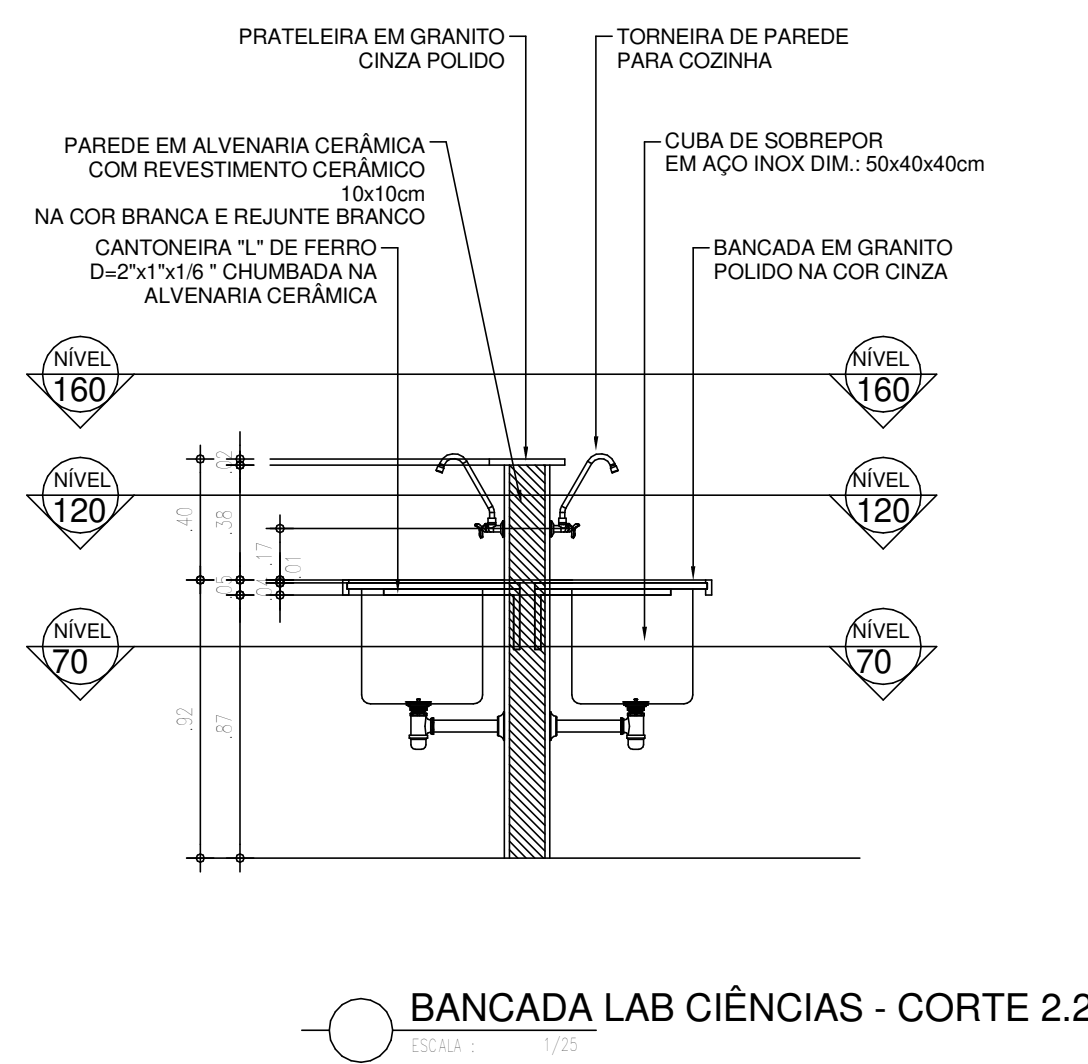
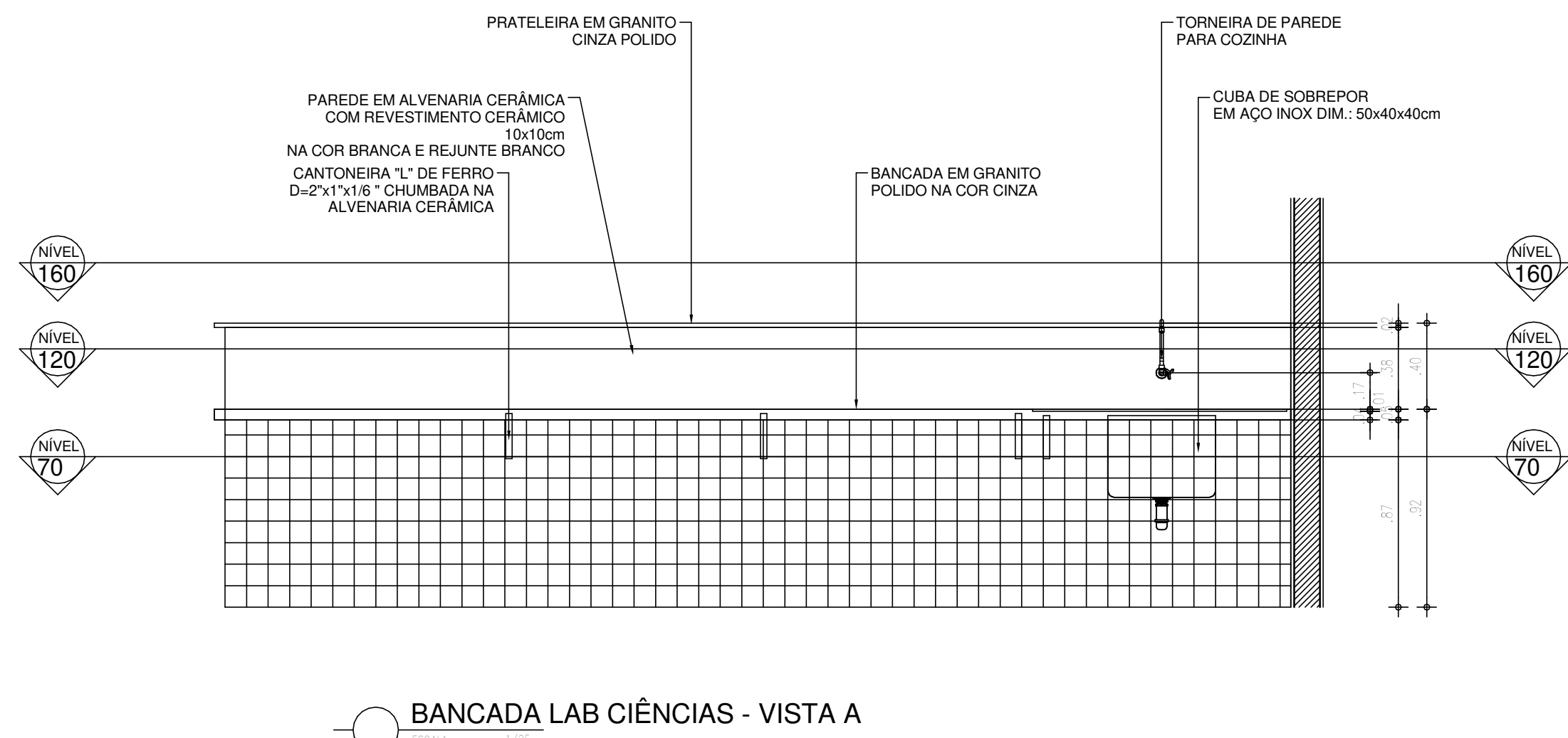
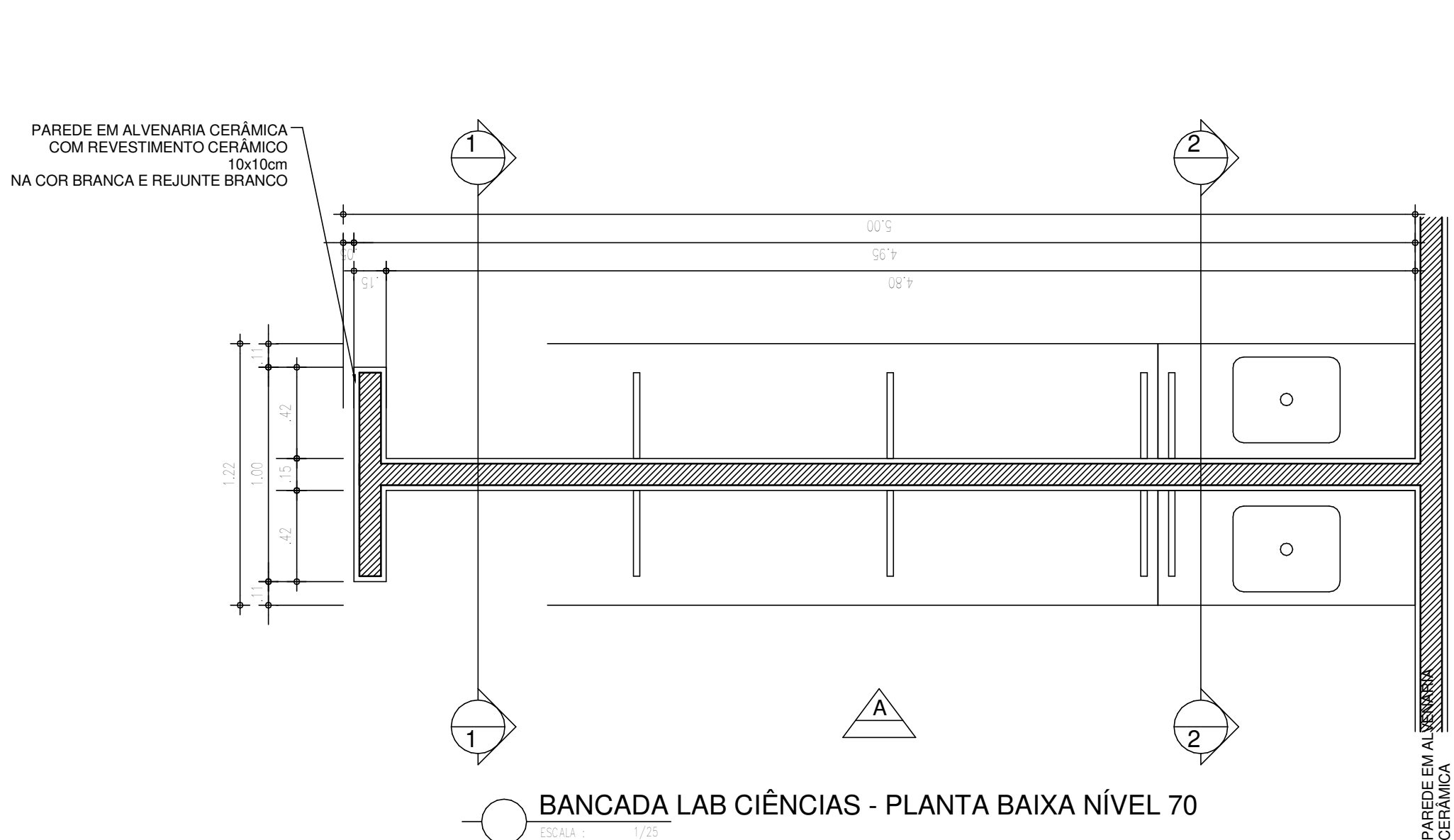
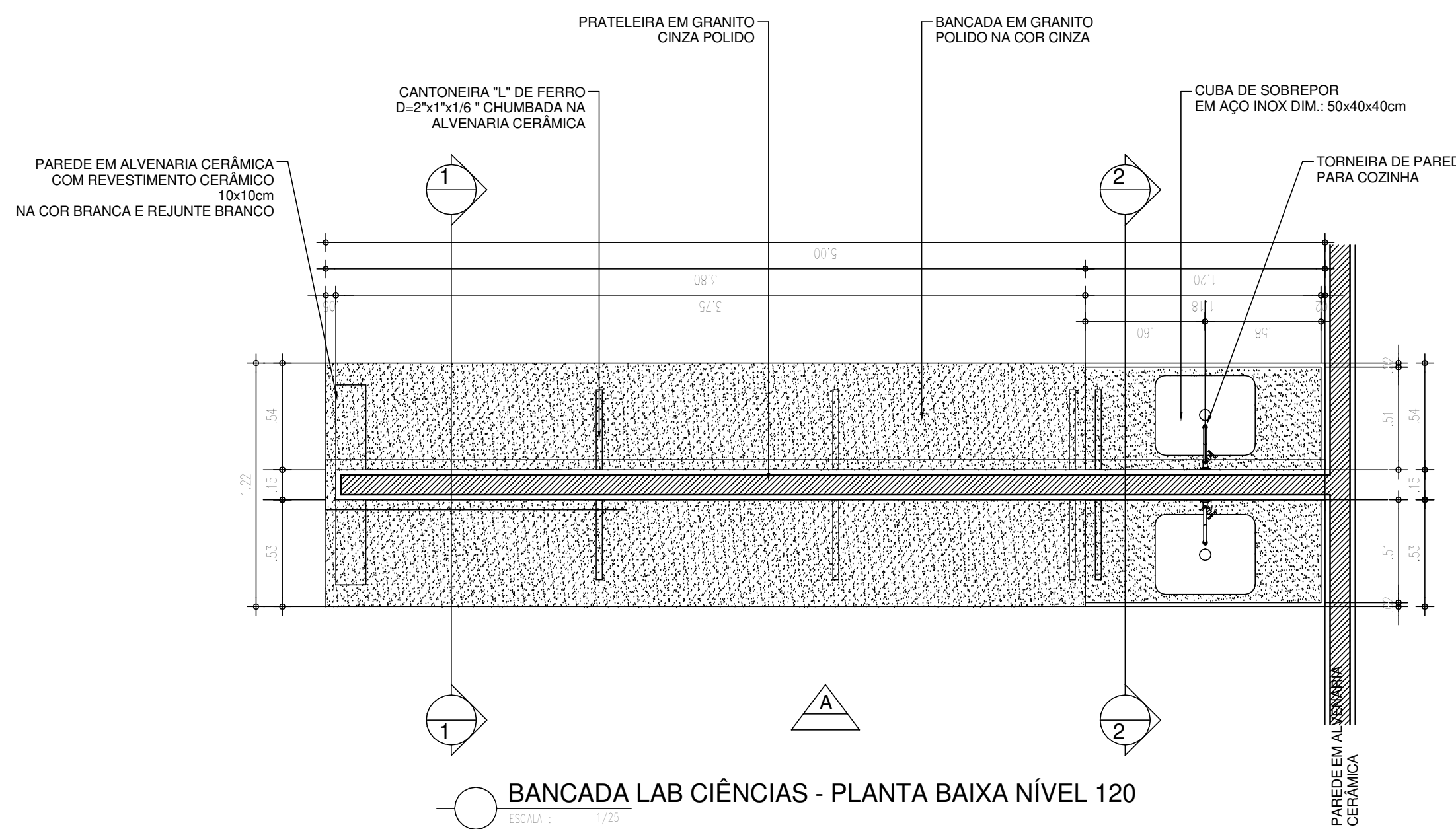
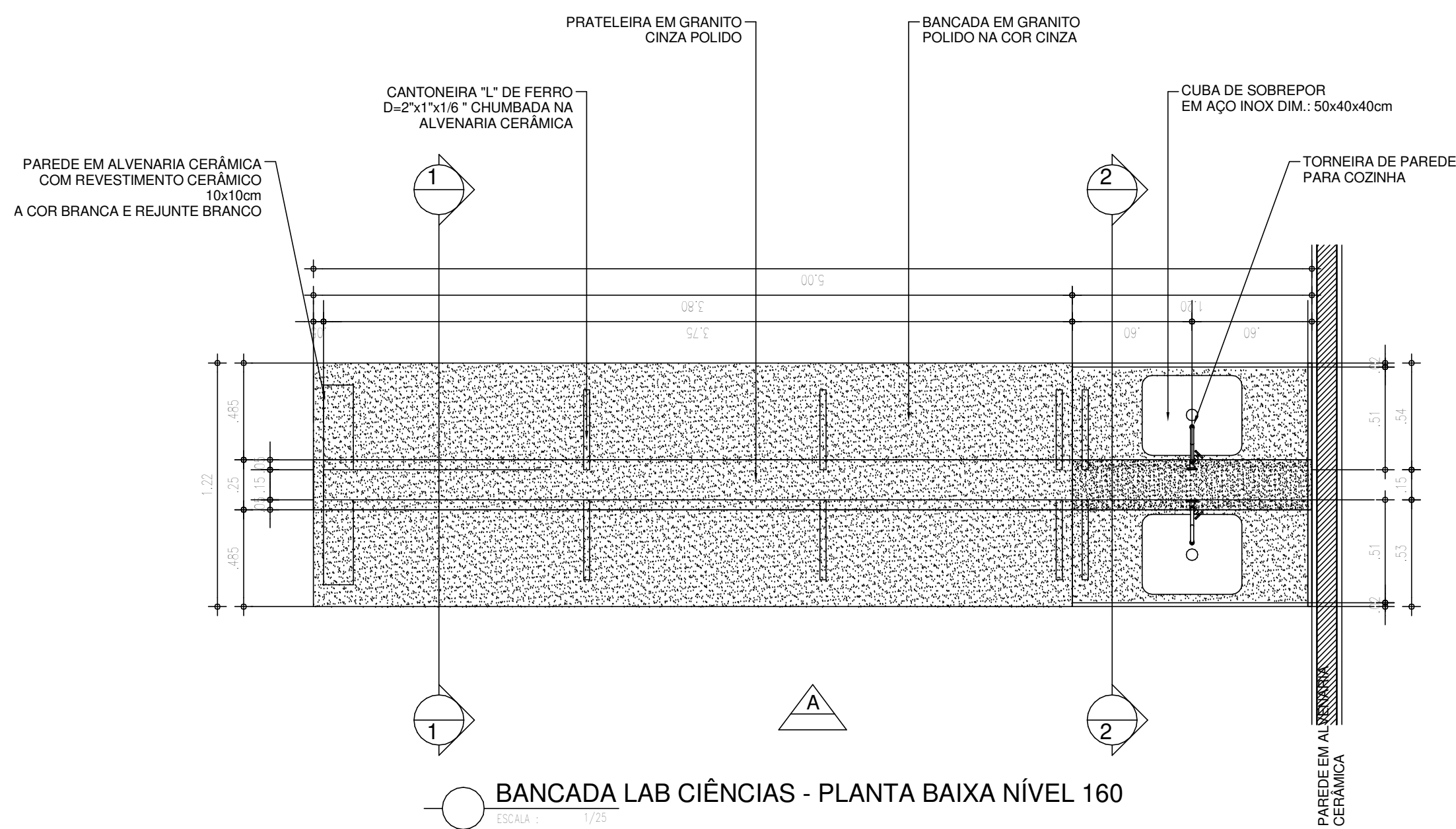

O DETALHAMENTO DA TORRE D'ÁGUA ESTÁ INSERIDO NO PROJETO ESTRUTURAL CAIXA D'ÁGUA.

O DETALHAMENTO DA SUBESTAÇÃO ESTÁ INSERIDO NO PROJETO ELÉTRICO.

BANCADA
BIBLIOTECA
1/10

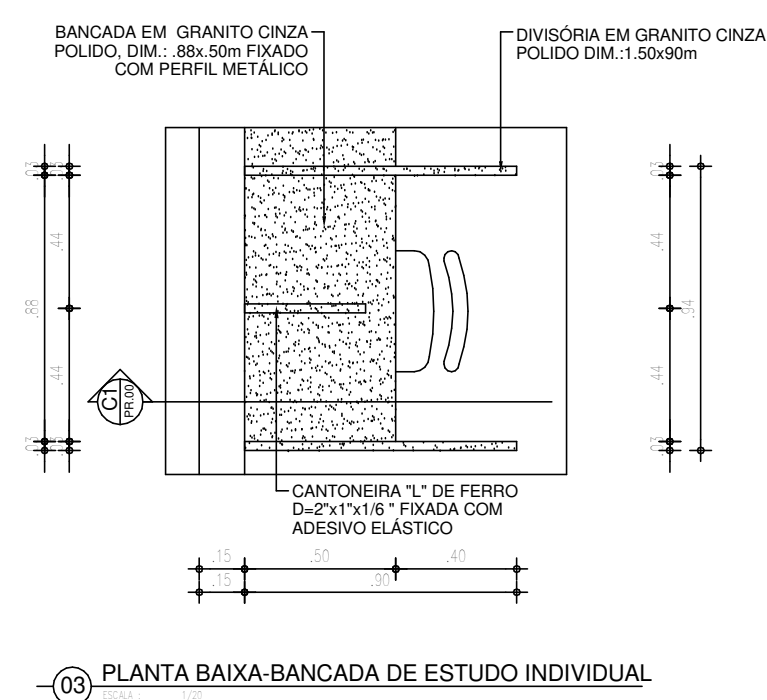
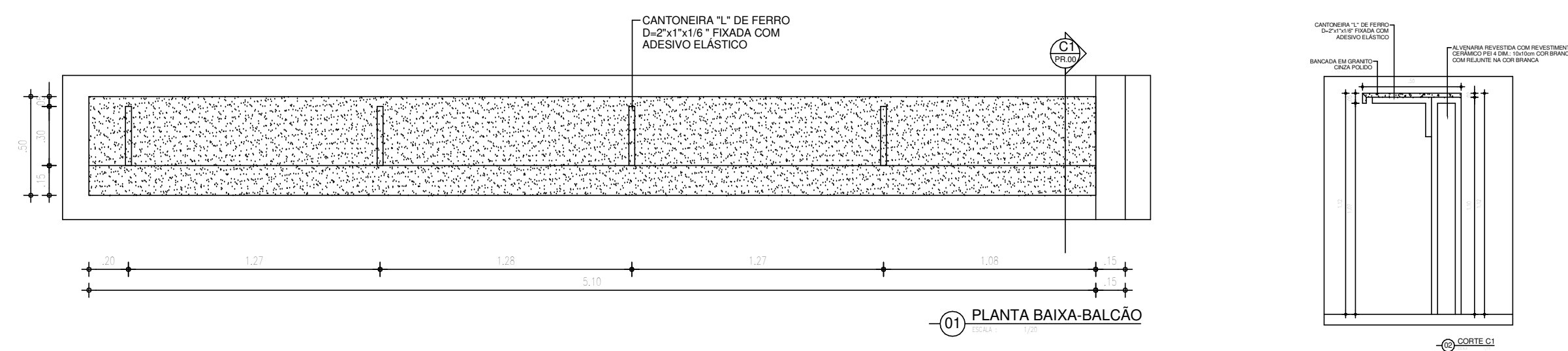

BANCADA LABORATÓRIO DE
INFORMÁTICA
1/25

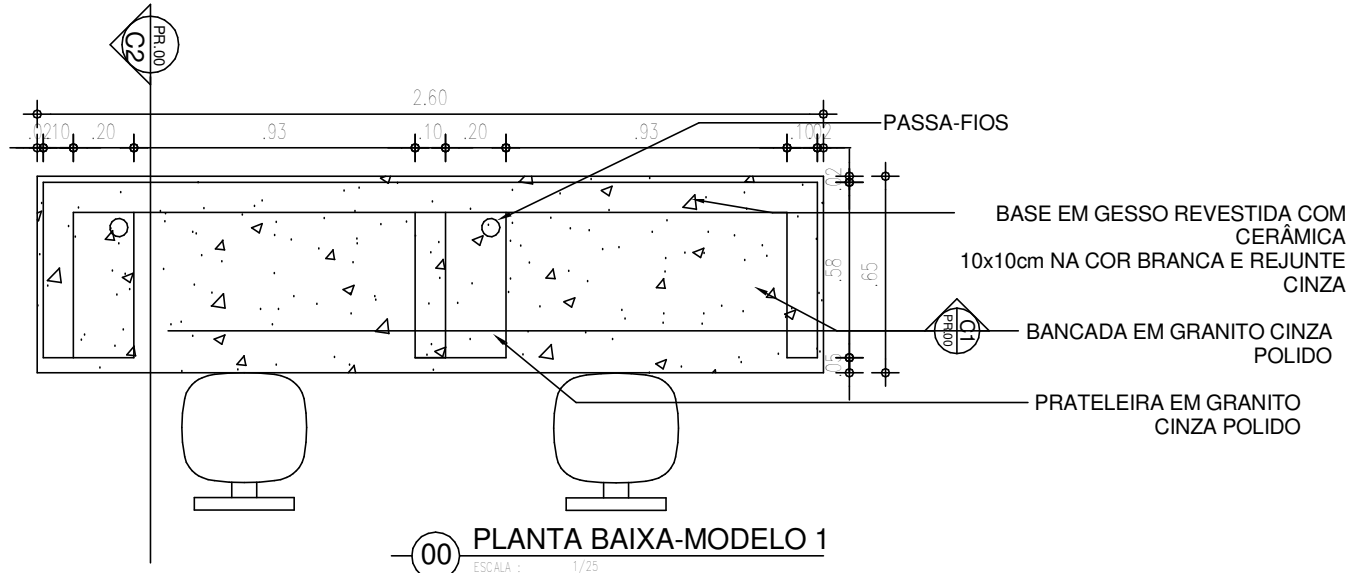
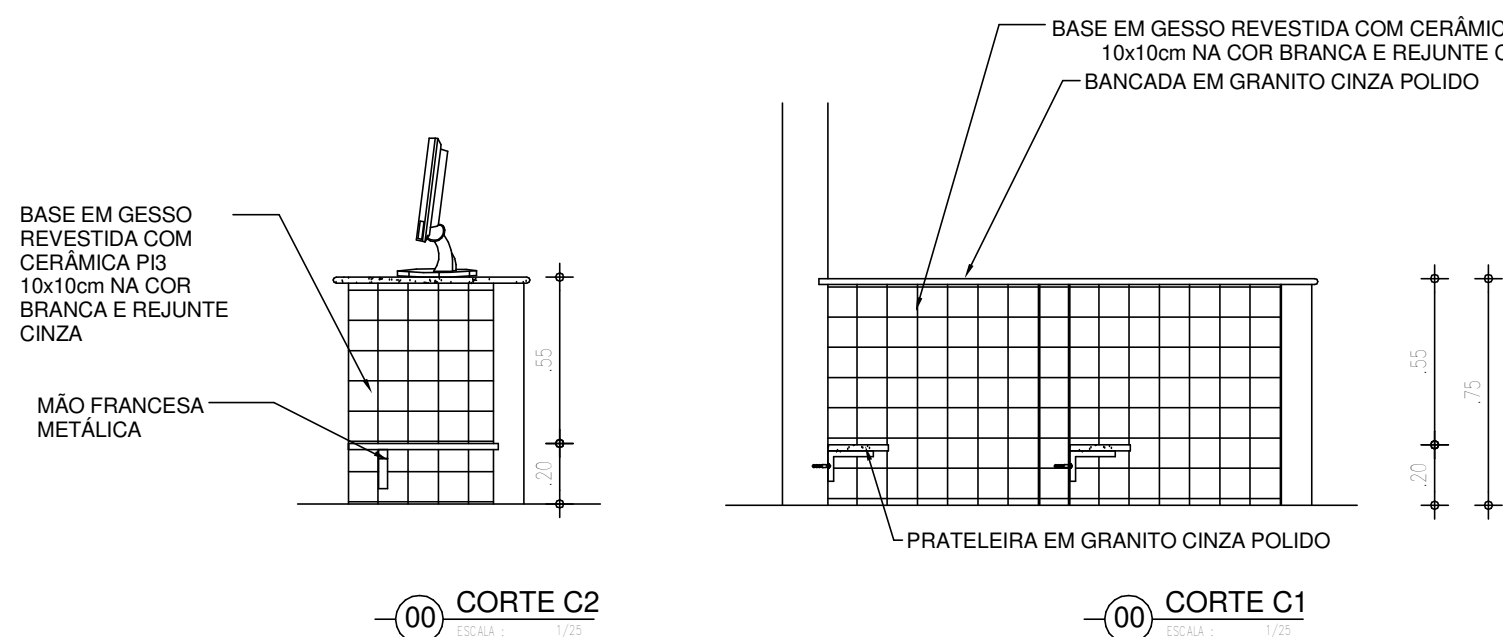

DETALHE QUADRO SALA DE
MEDIAÇÃO
1/25

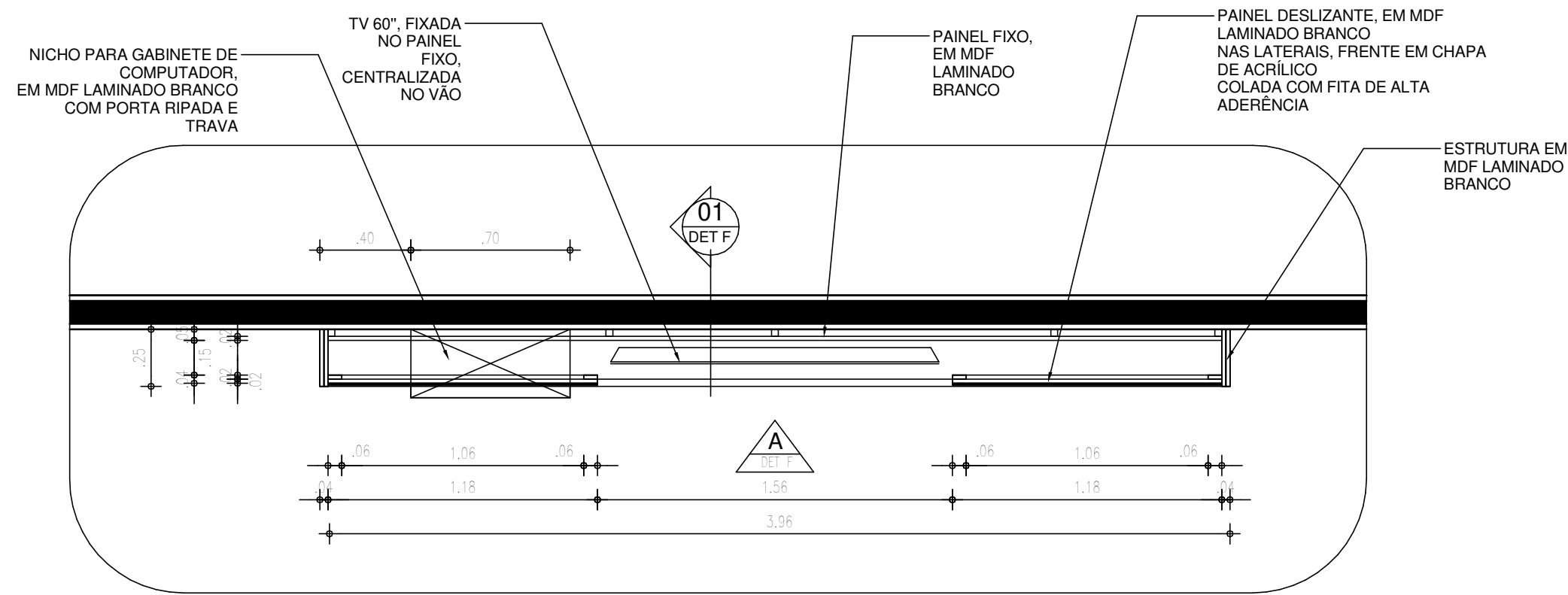

00-DETALHE F (quadro sala de mediação) - PLANTA BAIXA

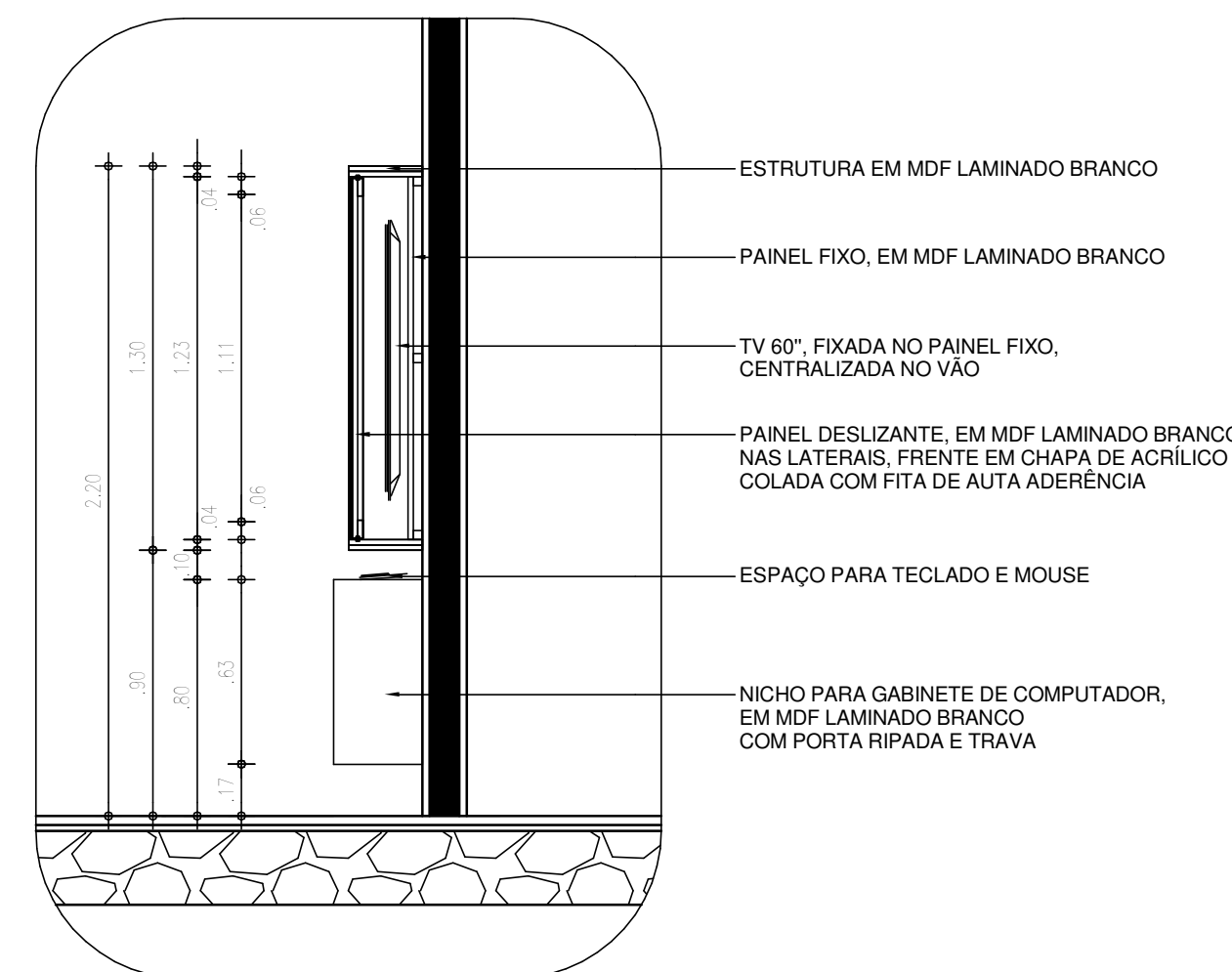
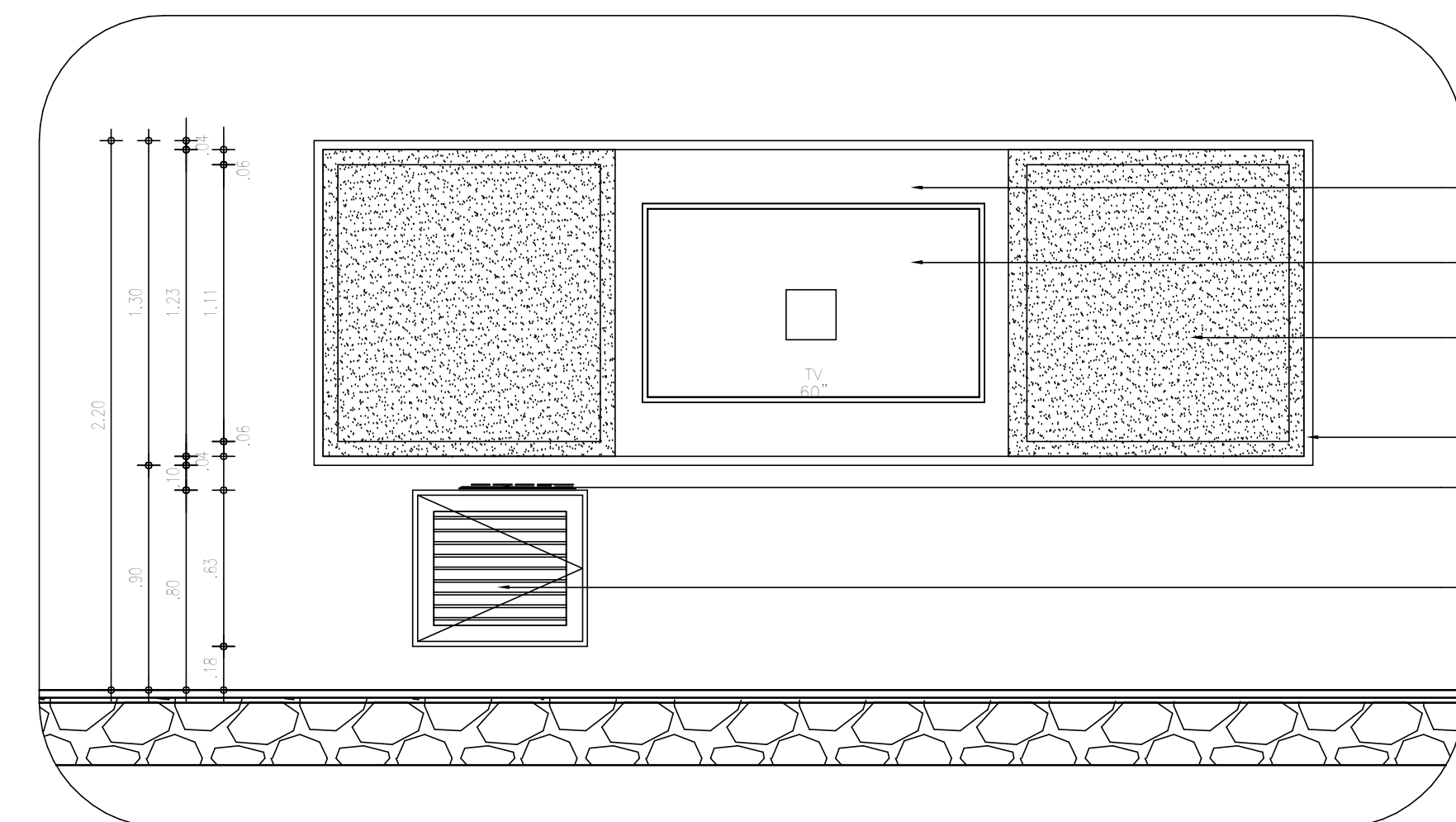

 GOVERNO DO ESTADO DO PIAUÍ		GOVERNO DO ESTADO DO PIAUÍ	
SEDUC - SECRETARIA DE ESTADO DA EDUCAÇÃO		SEDUC - SECRETARIA DE ESTADO DA EDUCAÇÃO	
DEPARTAMENTO: Gerência de Arquitetura e Engenharia		DESENHO: ARQ	
TÍTULO DO PROJETO: Unidade Escolar Leticia Macêdo		FRANCHA: 22/22	
ENDEREÇO DO SERVIÇO: Rua Lino Ribeiro Soares, 116, Centro.		DATA DA VISITA: 26/01/2021	
MUNICÍPIO: Anísio de Abreu - PI		ZONA: Urbana	
TIPO DE PROJETO: Reforma e Ampliação		ESCALA: 1 : 25	
LEVANTAMENTO REALIZADO POR: Paula Jorge Marques CAU A122316-0		EMPRESA: Dados Engenharia LTDA	
ARQUITETO DO PROJETO DE REFORMA: Thalles Thayronne R Ribeiro		REGISTRO CAU: CAU A153614-1	
COORDENADORAS DO PROJETO: Paula Luz Tavares - CREA 1917721181 / Maria Tereza Vilar - CAU A177680-0		EMPRESA: Dados Engenharia LTDA	
DATA: 24/01/2022		FASE: PROJETO BÁSICO	
TÍTULO DO DESENHO: BANCADA BIBLIOTECA, LABORATÓRIO DE INFORMÁTICA, SALA DE MEDIAÇÃO		DESENHO: Autor	